사도행전 16장 1절 ~ 3절, 디모데전서 1장, 4장, 6장, 디모데후서 1장 ~ 4장

49과 하나님의 사람 디모데

디모데는 루스드라라는 곳에서 태어나고 자랐습니다.
디모데의 어머니는 하나님을 잘 믿는 사람이었습니다.
디모데의 어머니는 디모데가 어렸을 때부터 그에게 성경을 가르쳐 주었습니다.

디모데는 어머니의 말씀을 잘 듣고 따랐습니다.
디모데는 자라면서 하나님에 대한 믿음이 더욱 커져갔습니다.

어느 날, 사도 바울이 루스드라에 와서 복음을 전했습니다.
디모데는 바울이 전한 말씀을 들었습니다.
그리고 예수님이 하신 일을 믿고 구원을 받았습니다.
이후로 디모데는 항상 사도 바울과 함께 전도하러 다녔습니다.
아무리 어렵고 힘들어도 사도 바울의 곁을 떠나지 않았습니다.

교회의 많은 [1]성도들이 디모데를 칭찬했습니다.
사도 바울은 디모데를 "믿음 안에서 참된 아들", "사랑하는 아들"이라고 불렀습니다.
디모데는 젊은 나이에 목사가 되어 하나님의 일을 더욱 열심히 했습니다.
또 디모데는 사도 바울이 성경을 쓰는 일도 도왔습니다.
디모데는 평생을 하나님을 위해 산 "하나님의 사람"이었습니다.

[1]성도 : 구원받은 그리스도인들

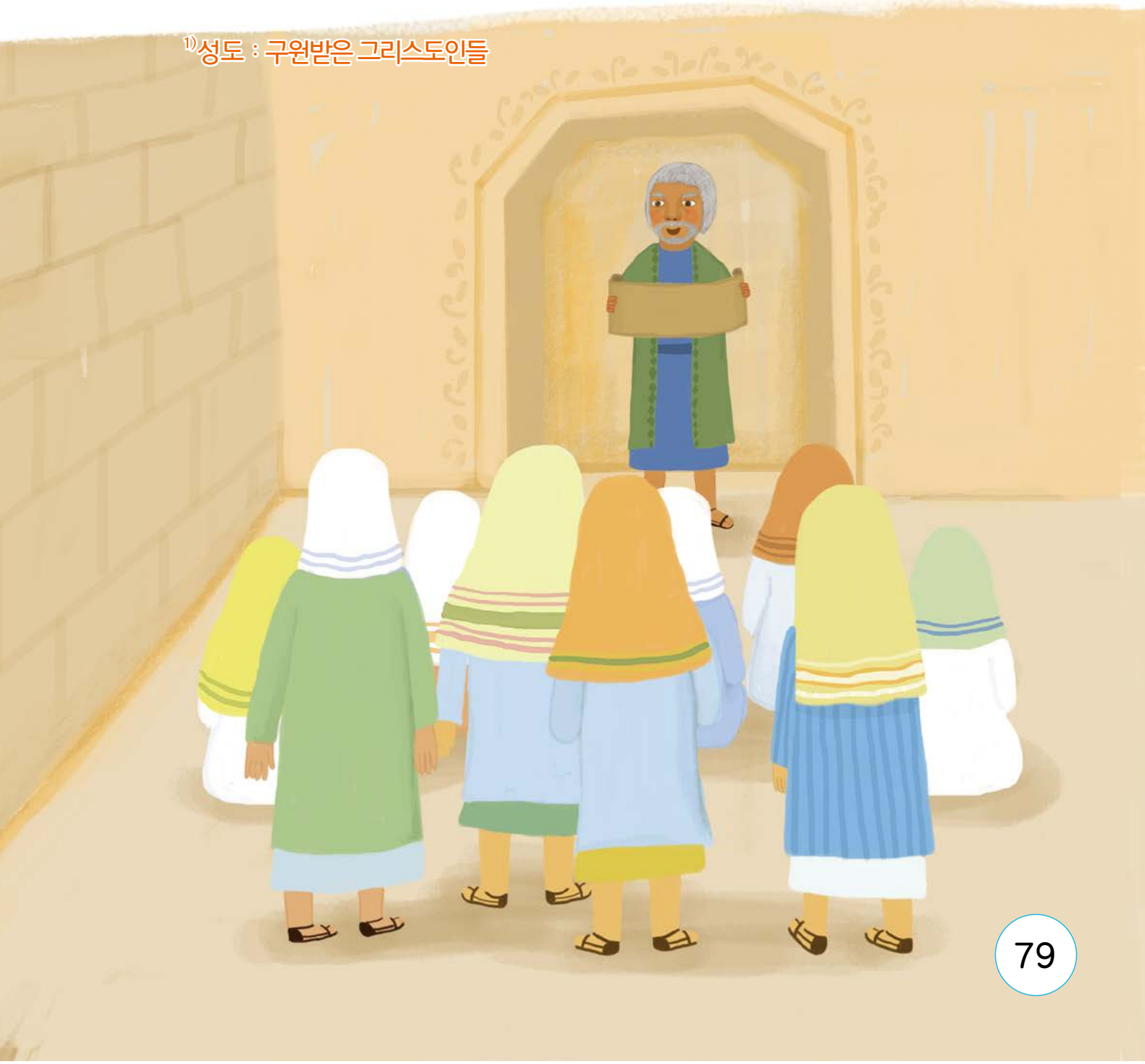

교제해요

1. 외할머니와 어머니가 디모데에게 가르쳐 주신 것은 무엇이었나요? (　　)

① 음악

② 운동

③ 성경

2. 디모데는 어렸을 때부터 성경말씀을 잘 들었어요. 그리고 하나님께서 어떤 분이신지를 알고, 하나님의 말씀에 순종하는 삶을 살았어요. 이런 디모데를 하나님께서는 크게 사용하셨습니다. 내가 '하나님의 사람'이 되기 위해서 지금 해야 할 일은 무엇일까요?

디모데의 연단을 너희가 아나니 자식이 아비에게 함같이 나와 함께 ☐☐ 을 위하여 수고하였느니라 (빌립보서 2장 22절)

암송

암송을 따라 써요.

또 네가 어려서부터 성경을
알았나니 성경은 능히 너로 하여금
그리스도 예수 안에 있는 믿음으로
말미암아 구원에 이른 지혜가
있게 하느니라
(디모데후서 3장 15절)

기도하는 어린이

하나님, 저도 디모데처럼 하나님의 말씀에 순종하는

어린이가 되고 싶어요. 도와주세요.

나의 기도

엄마와 성경 읽기

디모데처럼 엄마와 함께 성경을 읽어 보세요.

- 어떤 말씀을 읽었나요?

- 성경을 읽고 가장 기억에 남는 내용을 적어보세요.

엄마의 심부름 하기

디모데는 어려서부터 어머니의 말씀에 순종하는 생활을 했습니다.
나도 엄마의 말씀에 순종해 봐요.

○ 엄마의 심부름 3가지를 해 보세요.

①

②

③

엄마의 심부름을 잘한 _____ 을(를) 칭찬합니다. 엄마 사인

선생님께

부모님께