47과 고넬료 가족에게 전해진 복음

가이사랴에 고넬료라고 하는 사람이 살았습니다.
고넬료는 로마 군대의 장군이었습니다.
고넬료는 하나님을 [1]경외하고, 백성들을 많이 도와주고,
항상 하나님께 기도했습니다.
하나님께서 이런 고넬료의 모습을 보셨습니다.

[1]경외 : 두려워하고 공경함.

어느 날, 천사가 고넬료에게 나타나 말했습니다.
"하나님께서 너의 기도를 들으셨으니, 지금 사람들을 보내어 베드로를 부르거라."
고넬료는 천사의 말대로 사람들을 베드로에게 보냈습니다.

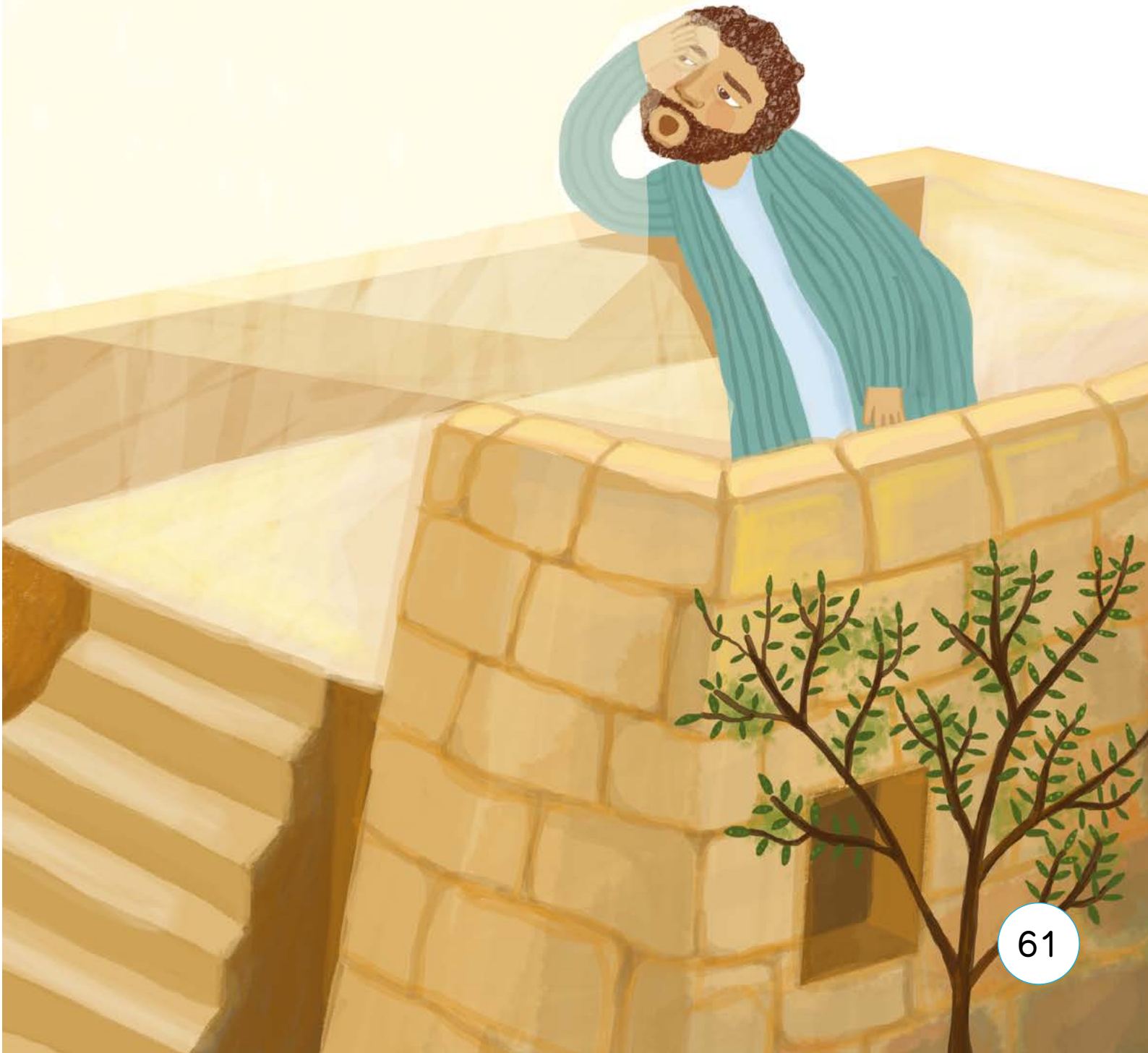

고넬료는 온 친척들과 친구들을 모아놓고 베드로를 맞이했습니다.

고넬료 : 우리가 하나님의 말씀을 들으려고 모였습니다.

베드로 : 하나님께서는 누구든지 하나님을 경외하면 구원해 주신다는 것을 깨달았습니다.

베드로는 그들에게 복음을 전해주었습니다.

베드로가 하나님 말씀을 전할 때, 성령의 도우심으로 말씀을 듣는 사람들이 다 구원을 받았습니다.

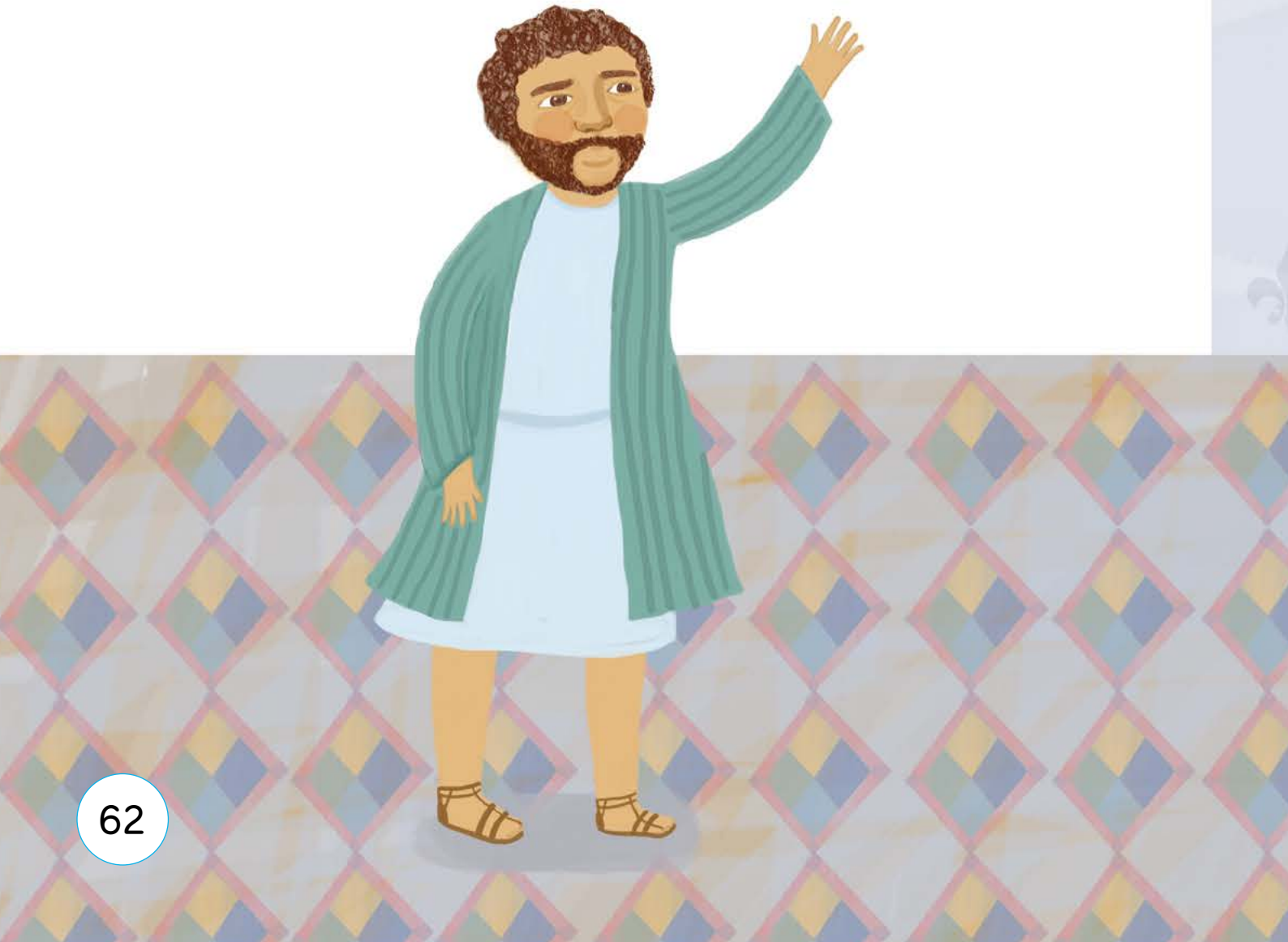

베드로가 말했습니다.
"이 사람들이 구원을 받았으니, 예수님의 이름으로 침례를 주라."
"이 집에 며칠만 더 계셔서 하나님 말씀을 더 전해주세요."
구원받은 고넬료와 사람들이 베드로에게 부탁했습니다.

교제해요

1. 고넬료의 어떤 모습을 보시고, 하나님께서 천사를 보내주셨나요? (　　)

① 용감한 장군이어서　　② 부자여서　　③ 경건하고 하나님을 경외해서

2. 고넬료와 많은 사람들이 하나님의 말씀을 듣기 위해 모인 것을 보고, 베드로가 한 말을 본문에서 찾아서 적어보세요.

3. 하나님께서는 우리의 마음을 보시고, 정말로 하나님의 말씀을 듣고자 하는지를 보십니다. 우리는 성경말씀을 읽거나 듣기 전에 무엇을 해야 할까요?

여호와께서는 자기에게 간구하는 모든 자 곧 ☐☐ 하게 [1]간구하는 모든 자에게 가까이 하시는도다 (시편 145장 18절)

[1]간구 : 간절하게 구함.

암송

암송을 따라 써요.

저는 자기를 경외하는 자의 소원을 이루시며 또 저희 부르짖음을 들으사 구원하시리로다
(시편 145장 19절)

기도하는 어린이

하나님, 말씀을 잘 듣고 하나님의 마음을 알 수 있도록 도와주세요.

나의 기도

그림 찾아서 색칠하기

1. 그림에서 고넬료라고 적혀 있는 사람을 찾아서 색칠해 보세요.

색칠한 사람들이 바로 고넬료가 전도해서 하나님께로 인도한 사람들이에요.

빙고 게임

아래 보기의 단어들을 빈칸에 적어 넣으세요. 분반에서 선생님, 친구들과 함께 빙고 게임을 해요.

보기 고넬료, 복음, 가족, 친척, 친구, 전도, 성령, 베드로, 천사