사도행전 8장 26절~40절

45과 빌립의 전도

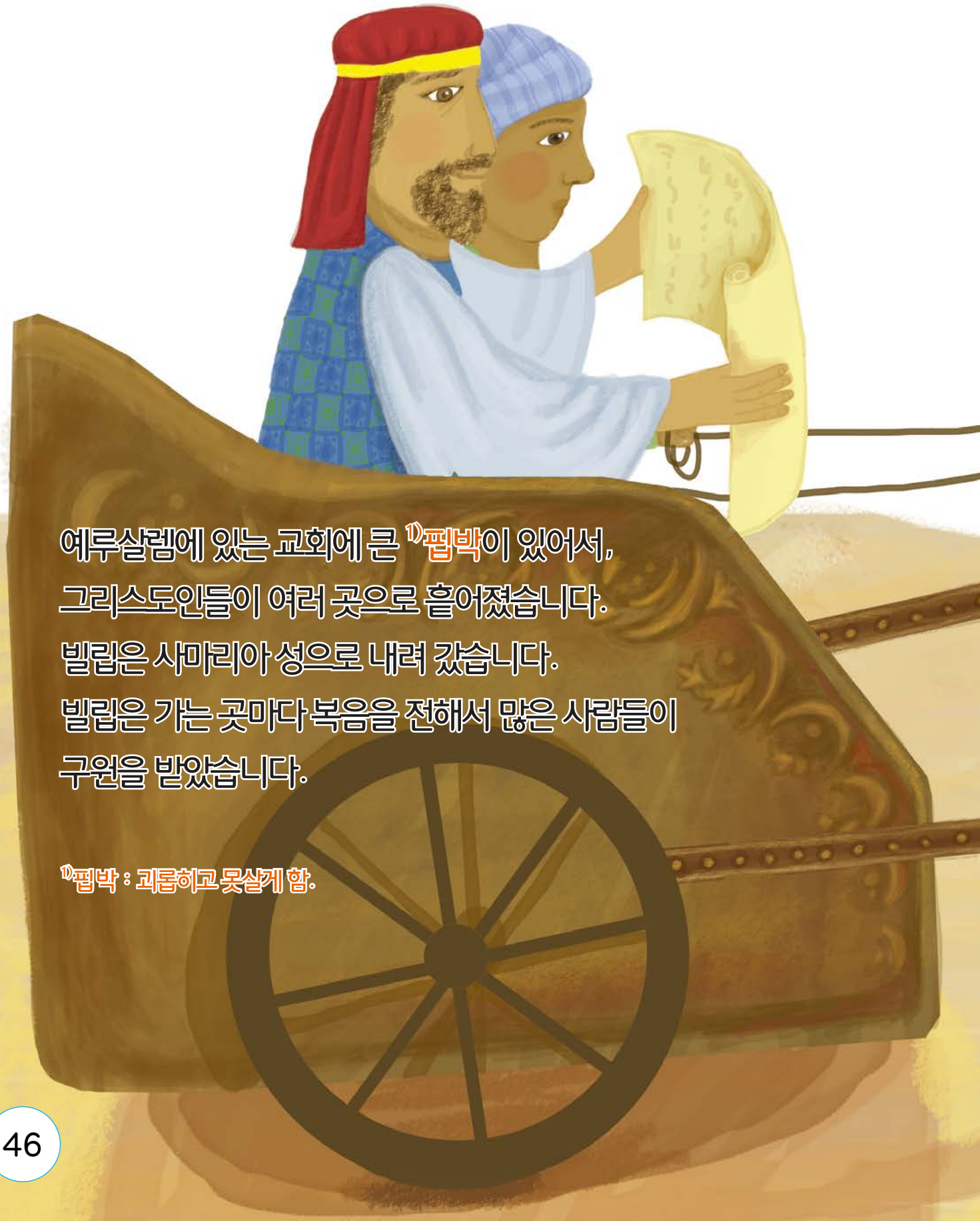

예루살렘에 있는 교회에 큰 [1]핍박이 있어서,
그리스도인들이 여러 곳으로 흩어졌습니다.
빌립은 사마리아 성으로 내려 갔습니다.
빌립은 가는 곳마다 복음을 전해서 많은 사람들이
구원을 받았습니다.

[1]핍박 : 괴롭히고 못살게 함.

어느 날 성령께서 빌립에게 말씀하셨습니다.
"너는 내가 알려주는 곳으로 가라.
네가 만나야 할 사람이 있느니라."

빌립은 말씀하신 곳으로 갔습니다.
그 곳에는 [1]에디오피아 신하가 지나가고 있었습니다.
신하는 예루살렘에서 하나님께 예배드린 후 돌아가는
길이었습니다. 신하는 이사야서를 읽고 있었습니다.

[1]에디오피아 : 아프리카에 있는 나라 이름.

빌립이 신하에게 말했습니다.
"읽고 있는 말씀이 무슨 뜻인지 알겠습니까? "
"가르쳐 주는 사람이 없으니 모르겠습니다.
이리로 와서 나에게 가르쳐 주십시오. "
빌립은 이사야서의 어린 양이 바로 예수님이라는 것을
설명해 주었습니다.
예수님께서 어떤 분이신지, 왜 오셨는지,
그리고 무슨 일을 하셨는지를 알려 주었습니다.

병거가 물 있는 곳을 지나가자 신하가 말했습니다.
"이제 제가 구원을 받았으니, 침례를 받고 싶습니다."
신하는 빌립을 통해 침례를 받았습니다.

빌립은 가는 곳마다 복음을 전하고 예수님을 증거했습니다.
빌립을 통해서 많은 사람들이 구원을 받았습니다.

교제해요

1. 빌립이 가는 곳마다 사람들에게 전한 것은 무엇이었나요? (　　)

① 복음　　② 책　　③ 음악

2. 빌립은 어디에 가든지 가는 곳마다 사람들에게 복음을 전했어요.
빌립이 말씀을 전했기 때문에, 말씀을 듣고 많은 사람들이 구원을 받았어요.
내가 친구에게 전하고 싶은 것은 무엇인가요?

아름답도다 좋은 □□을 전하는 자들의 □이여 함과 같으니라
(로마서 10장 15절)

암송

암송을 따라 써요.

너희 마음에 그리스도를 주로 삼아 거룩하게 하고 너희 속에 있는 소망에 관한 이유를 묻는 자에게는 대답할 것을 항상 예비하되 온유와 두려움으로 하고
(베드로전서 3장 15절)

기도하는 어린이

하나님에 대해서 더 알 수 있도록 도와주세요. 친구들에게도 하나님이 어떤 분이신지 알려주고 싶어요.

나의 기도

미로 찾기

빌립은 언제 어느 곳에서나 사람들이 있으면 말씀을 전했습니다.
방해가 되는 것들을 피해서, 친구에게 말씀을 전해 보세요.

전도 연습하기

말씀을 전하고 싶은 친구 이름을 적어보세요.

역사

식사기도

교회

성경책

자연

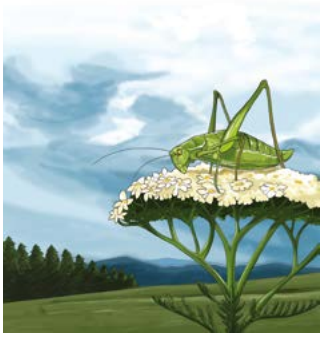

천국

지옥

위 그림에서 고른 것을 사용하여 친구에게 어떻게 이야기할 건가요?

선생님께

부모님께