마태복음 24장 32절~44절, 요한복음 14장 1절~3절

42과 다시 오실 예수님

하늘에서 나팔소리가 울리고 예수님이 천사들과 함께 내려오시네요. 그리고 구름 속으로 구원받은 그리스도인을 불러 모으시지요. 아하! 이 날이 바로 예수님께서 다시 이 세상에 오시는 날이군요.

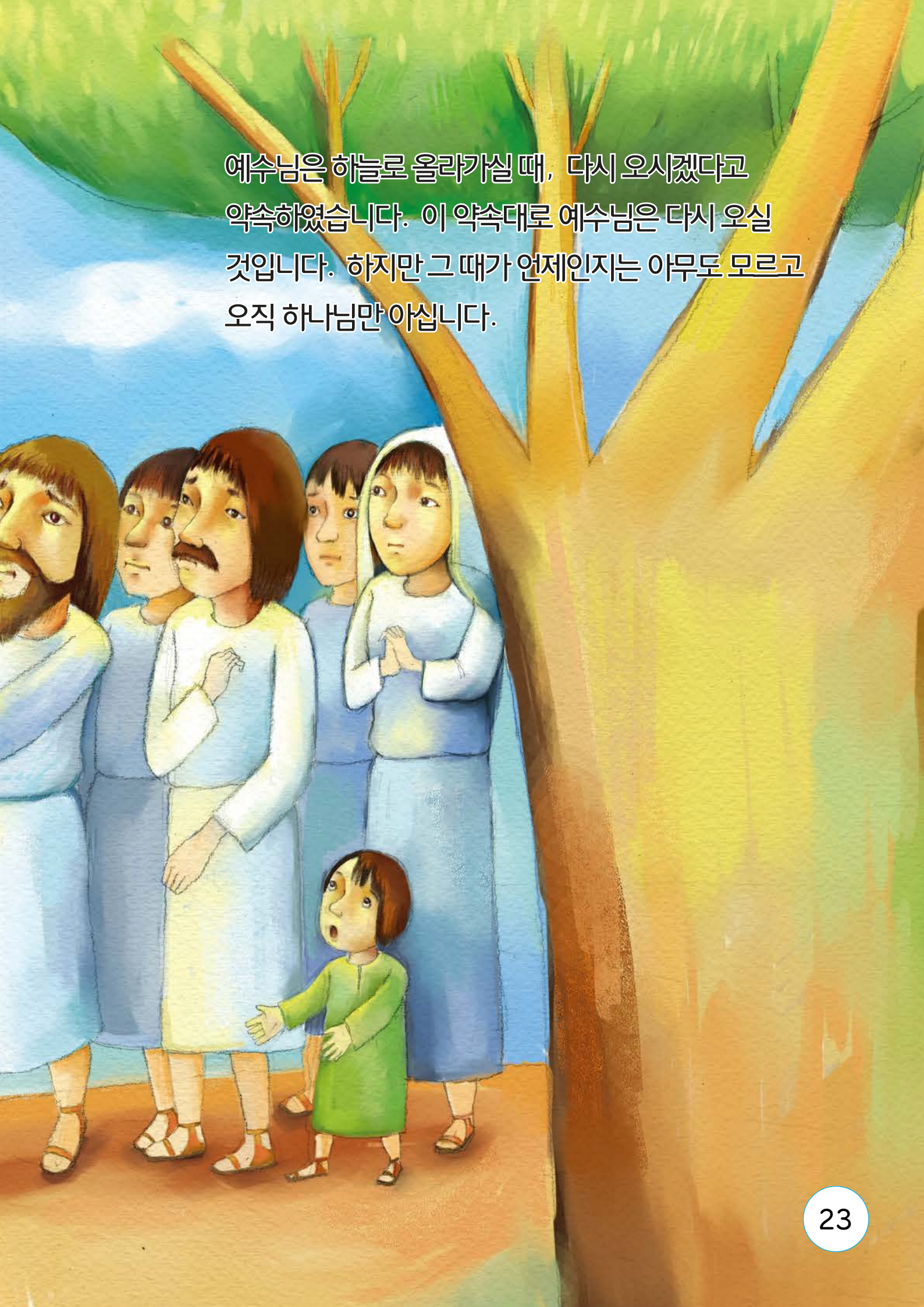

예수님은 하늘로 올라가실 때, 다시 오시겠다고 약속하였습니다. 이 약속대로 예수님은 다시 오실 것입니다. 하지만 그 때가 언제인지는 아무도 모르고 오직 하나님만 아십니다.

성경에는 예수님께서 오시기 전에 어떤 일이 일어날지 쓰여 있습니다. "이스라엘이 다시 강한 나라가 되거든 그 날이 가까운 줄로 알라."

"많은 사람들이 하나님께는 관심이 없고, 자기들 즐거운 일에만 관심이 있을 것이다."

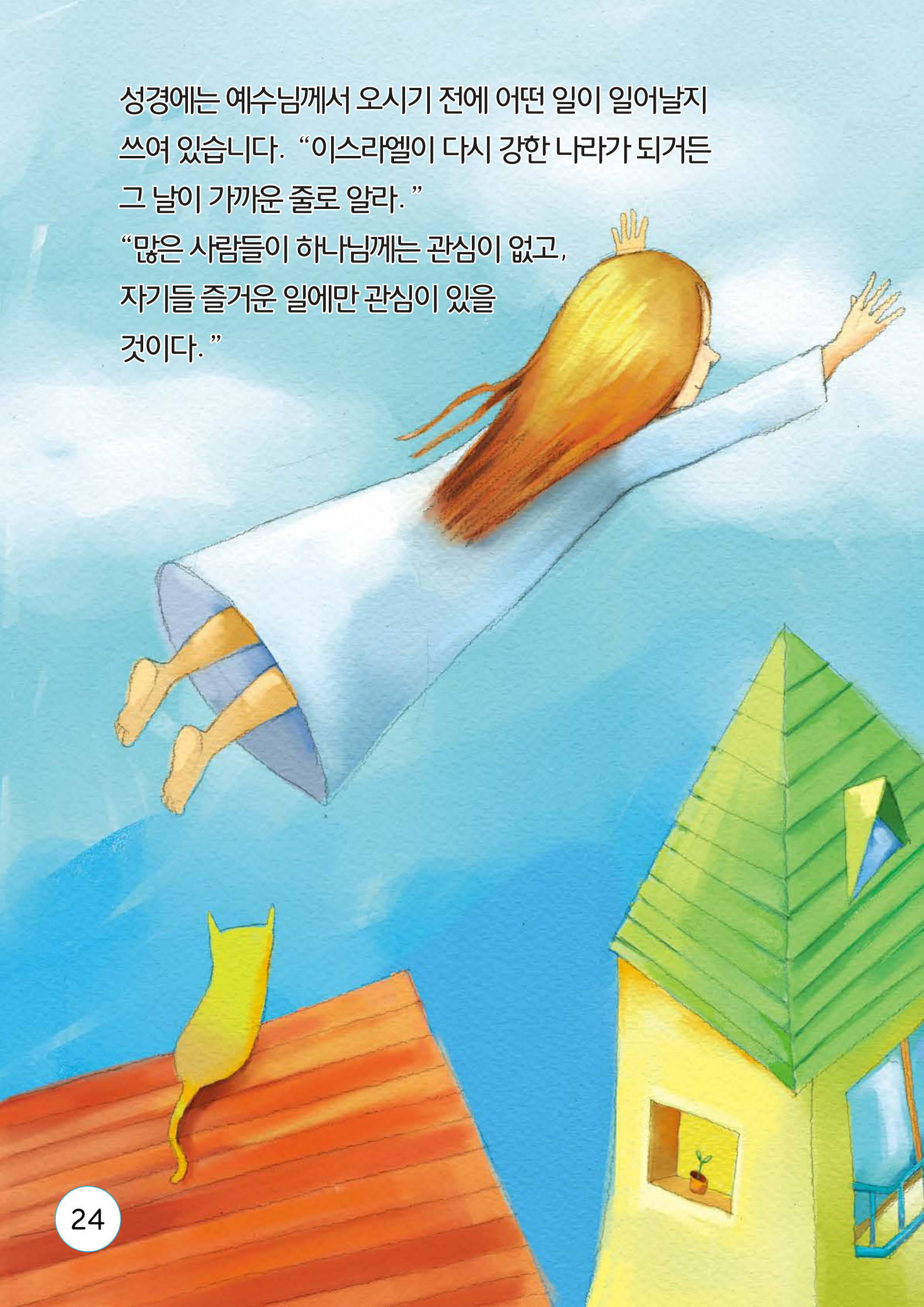

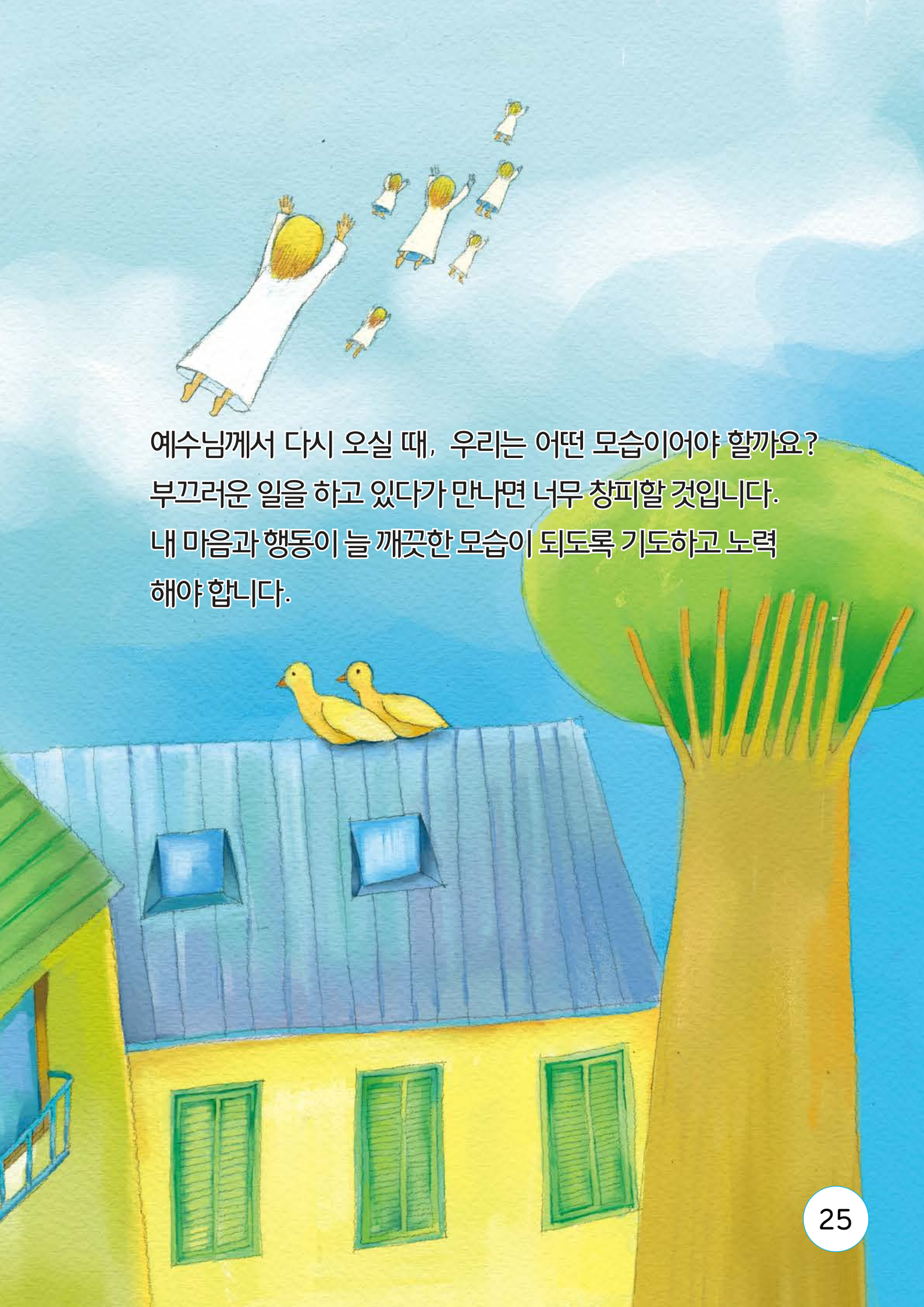

예수님께서 다시 오실 때, 우리는 어떤 모습이어야 할까요?
부끄러운 일을 하고 있다가 만나면 너무 창피할 것입니다.
내 마음과 행동이 늘 깨끗한 모습이 되도록 기도하고 노력
해야 합니다.

교제해요

1. 예수님께서 다시 오실 때 구원받은 그리스도인은 어떻게 될까요? (　　)

① 하늘로 올라간다

② 천사가 된다

③ 나팔을 분다

2. 예수님께서 다시 오시면 예수님과 함께하고 싶은 것을 적어보세요.

우와~ 예수님이 빨리 오셨으면 좋겠다!

암송

암송을 따라 써요.

그 때에 사람들이 인자가
구름을 타고 능력과 큰 영광
으로 오는 것을 보리라
(누가복음 21장 27절)

기도하는 어린이

우리를 영원한 천국으로 데려가시는 예수님
너무 감사합니다.

나의 기도

다른 그림 찾기

나팔 소리와 함께 구원받은 성도들이 하늘로 올라가네요. 서로 다른 점을 찾아보세요.

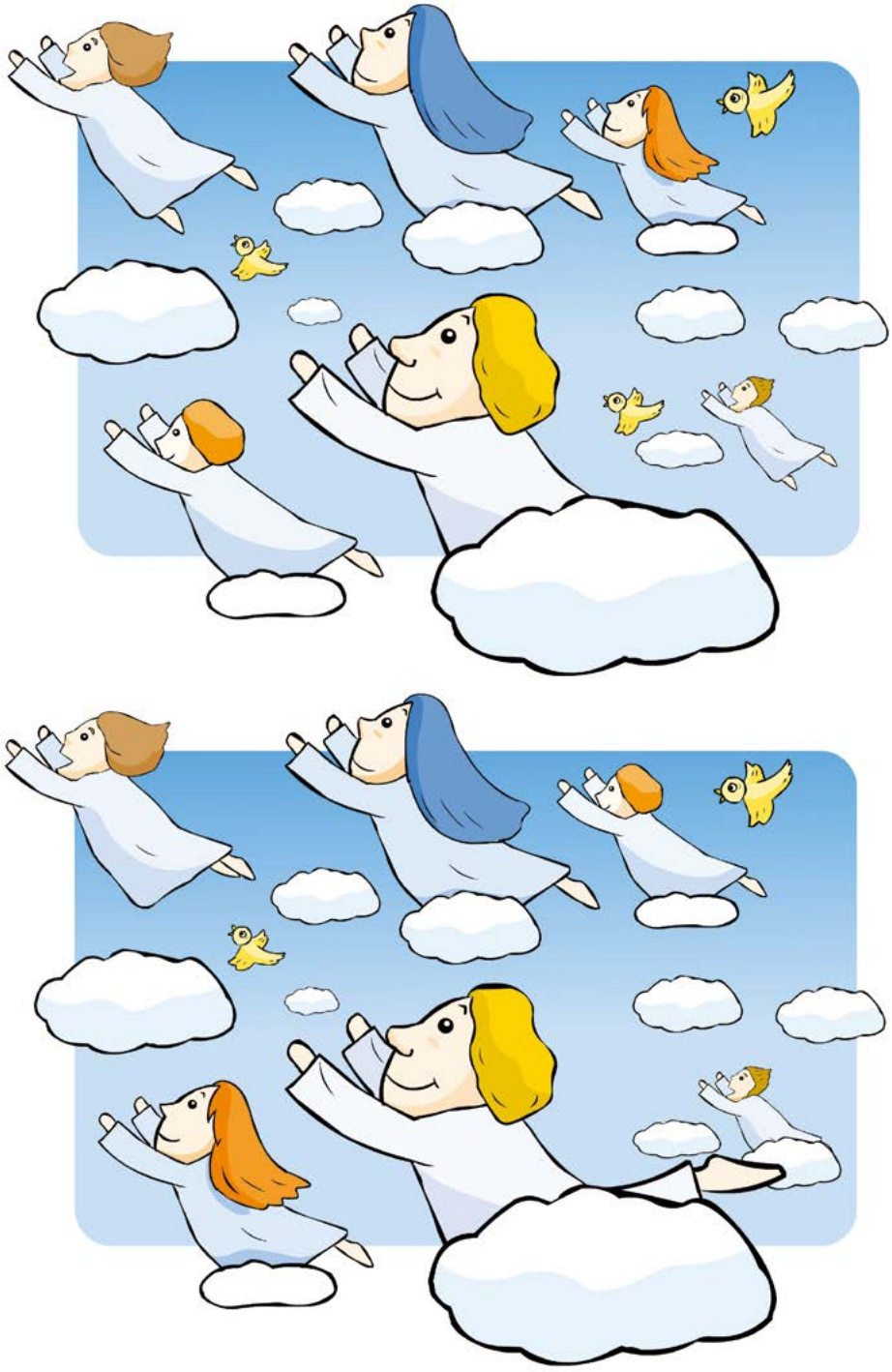

동그라미 하기

내가 무엇을 하고 있을 때 예수님을 만나면 좋을까요?

선생님께

부모님께