머릿돌 시근

1·2학년

제8권

월 암송

10월

오직 성령의 열매는 사랑과 희락과 화평과 오래 참음과 자비와 양선과 충성과 온유와 절제니 이같은 것을 금지할 법이 없느니라 그리스도 예수의 사람들은 육체와 함께 그 정과 욕심을 십자가에 못 박았느니라 만일 우리가 성령으로 살면 또한 성령으로 행할지니 헛된 영광을 구하여 서로 격동하고 서로 투기하지 말지니라 (갈라디아서 5:22~26)

11월

하나님의 날이 임하기를 바라보고 간절히 사모하라 그 날에 하늘이 불에 타서 풀어지고 체질이 뜨거운 불에 녹아지려니와 우리는 그의 약속대로 의의 거하는 바 새 하늘과 새 땅을 바라보도다 그러므로 사랑하는 자들아 너희가 이것을 바라보나니 주 앞에서 점도 없고 흠도 없이 평강 가운데서 나타나기를 힘쓰라 (베드로후서 3:12~14)

12월

그리스도의 평강이 너희 마음을 주장하게 하라 평강을 위하여 너희가 한 몸으로 부르심을 받았나니 또한 너희는 감사하는 자가 되라 그리스도의 말씀이 너희 속에 풍성히 거하여 모든 지혜로 피차 가르치며 권면하고 시와 찬미와 신령한 노래를 부르며 마음에 감사함으로 하나님을 찬양하고 또 무엇을 하든지 말에나 일에나 다 주 예수의 이름으로 하고 그를 힘입어 하나님 아버지께 감사하라 (골로새서 3:15~17)

차례

40 구원을 이루신 예수님 … 4 10월 4일

41 살아나신 예수님 … 14 10월 11일

42 다시 오실 예수님 … 22 10월 18일

43 포도나무의 비유 … 30 10월 25일

44 예수님을 증거한 베드로 … 38 11월 1일

45 빌립의 전도 … 46 11월 8일

46 변화된 바울 … 54 11월 15일

47 고넬료 가족에게 전해진 복음 … 60 11월 22일

48 이방인에게 복음을 전한 바울 … 68 11월 29일

49 하나님의 사람 디모데 … 76 12월 6일

50 성령의 열매 … 84 12월 13일

51 새 하늘과 새 땅 … 92 12월 20일

52 학년을 마치며 … 100 12월 27일

이것만은 기억해요! … 104

2026년 8권 1·2학년용 머릿돌

발 행 처 영생의말씀사
기 획 생명의말씀선교회 교회학교 초등부
디 자 인 문서선교부

주 소 경기도 안양시 동안구 관양로305번길 37
연 락 처 070-7121-1280 문서선교부
홈페이지 www.jbch.org(생명의말씀선교회) school.jbch.org(교회학교)

40과 구원을 이루신 예수님

제사장들은 예수님을 [1]총독 빌라도에게 끌고 갔습니다.
빌라도는 예수님에게서 죄를 찾을 수 없었습니다.
그래서 놓아주려고 했지만 유대인들이 큰 소리로
외쳤습니다.
"예수를 십자가에 못 박아라! 못 박아라!"
빌라도는 할 수 없이 예수님을 넘겨주었습니다.

예수님은 채찍에 맞고 가시에 찔려 온 몸이 피투성이가
되었습니다. 그리고 십자가를 등에 지고 골고다 언덕으로
올라가셨습니다. 병사들은 예수님을 십자가에 눕히고
손과 발에 못을 박았습니다.

탕! 탕! 탕!

[1]총독 : 당시 유대 지방을 다스리던 로마 관리.

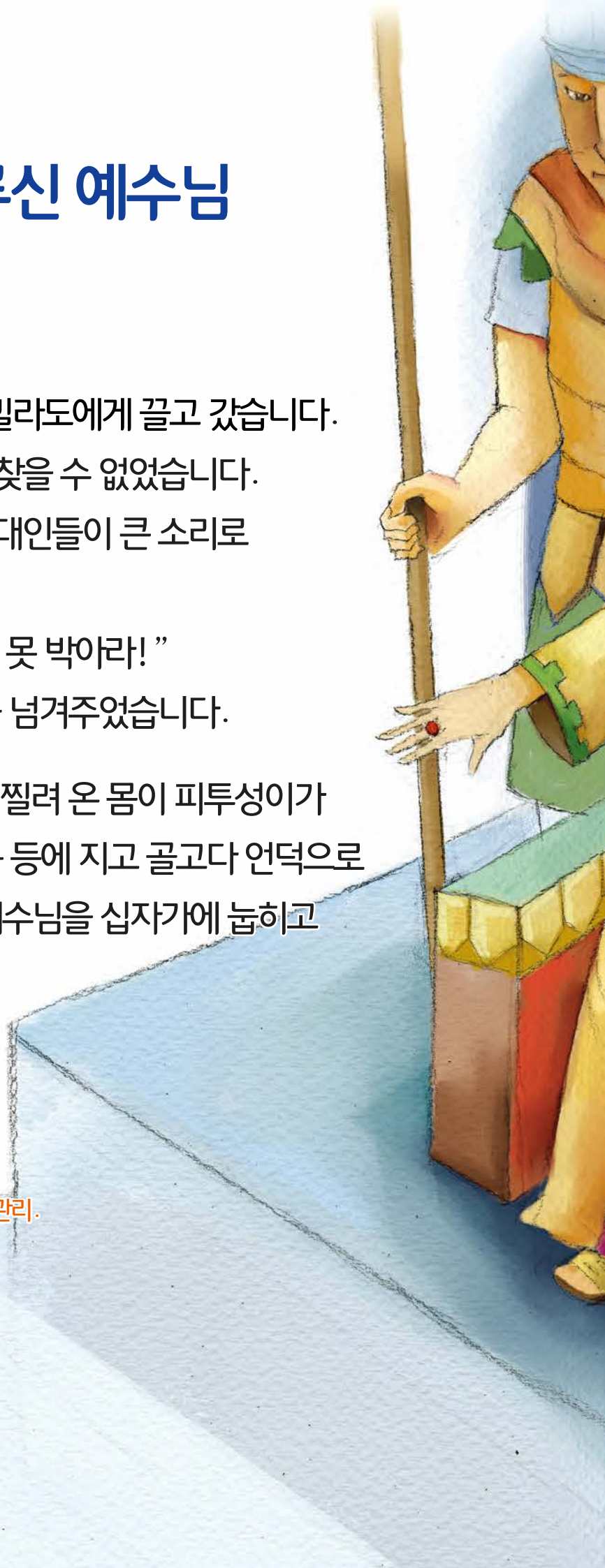

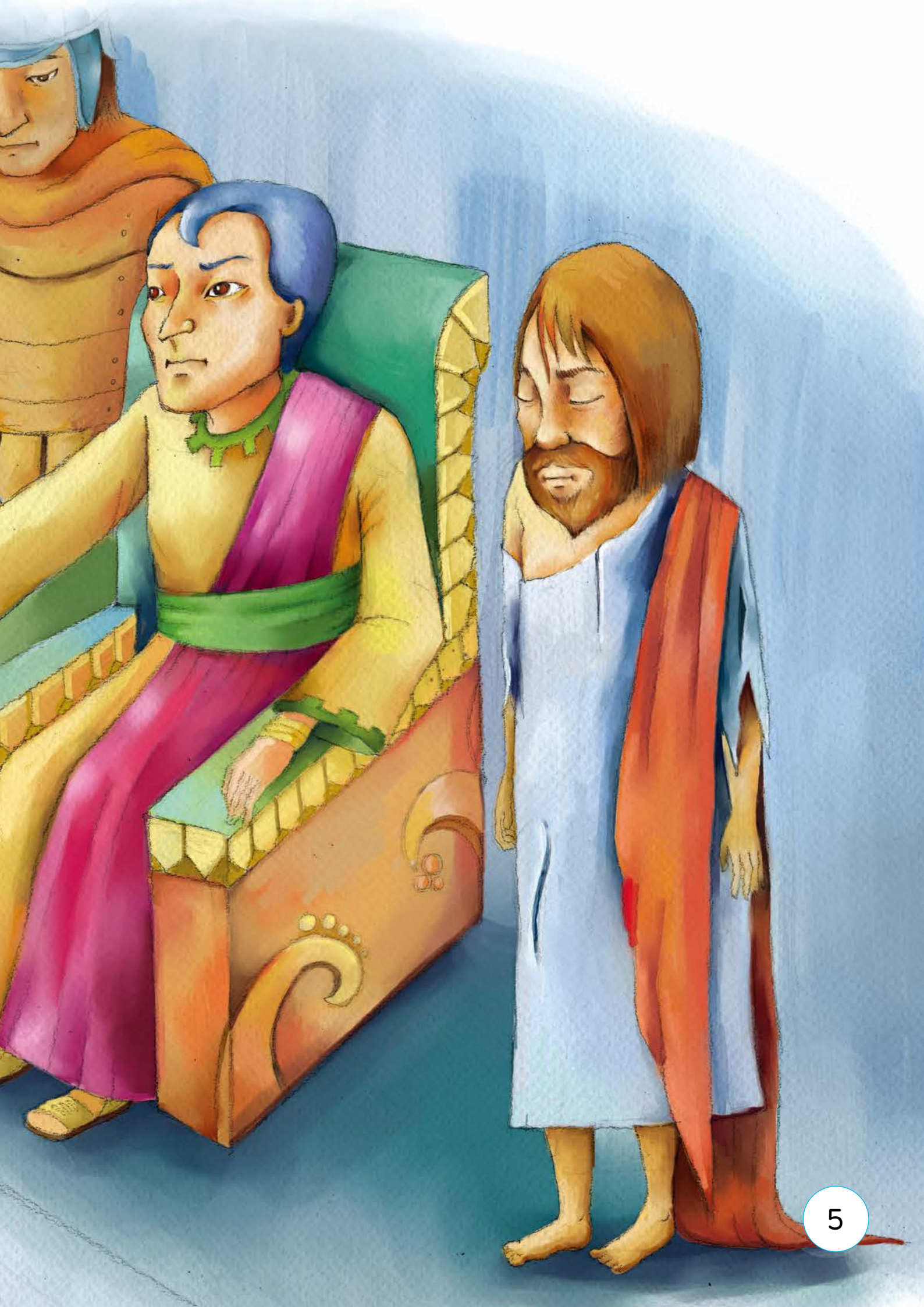

십자가에 달리신 예수님은 너무나 고통스러우셨습니다.
예수님께서 기도하셨습니다.
“하나님 아버지, 저들의 죄를 용서해 주세요.
자신들이 무슨 짓을 하고 있는지 알지 못합니다.”
병사들이 예수님을 [1]조롱 하고 비웃었습니다.

“다 이루었다!”
예수님은 이 말씀을 외치고 돌아가셨습니다.
병사 중 한 명이 예수님의 옆구리를 창으로 찔렀습니다.
곧 피와 물이 다 쏟아졌습니다. 예수님은 마지막 피 한 방울까지 다 흘리셔서 구원을 이루셨습니다.

[1]조롱 : 욕하고 약 올리다.

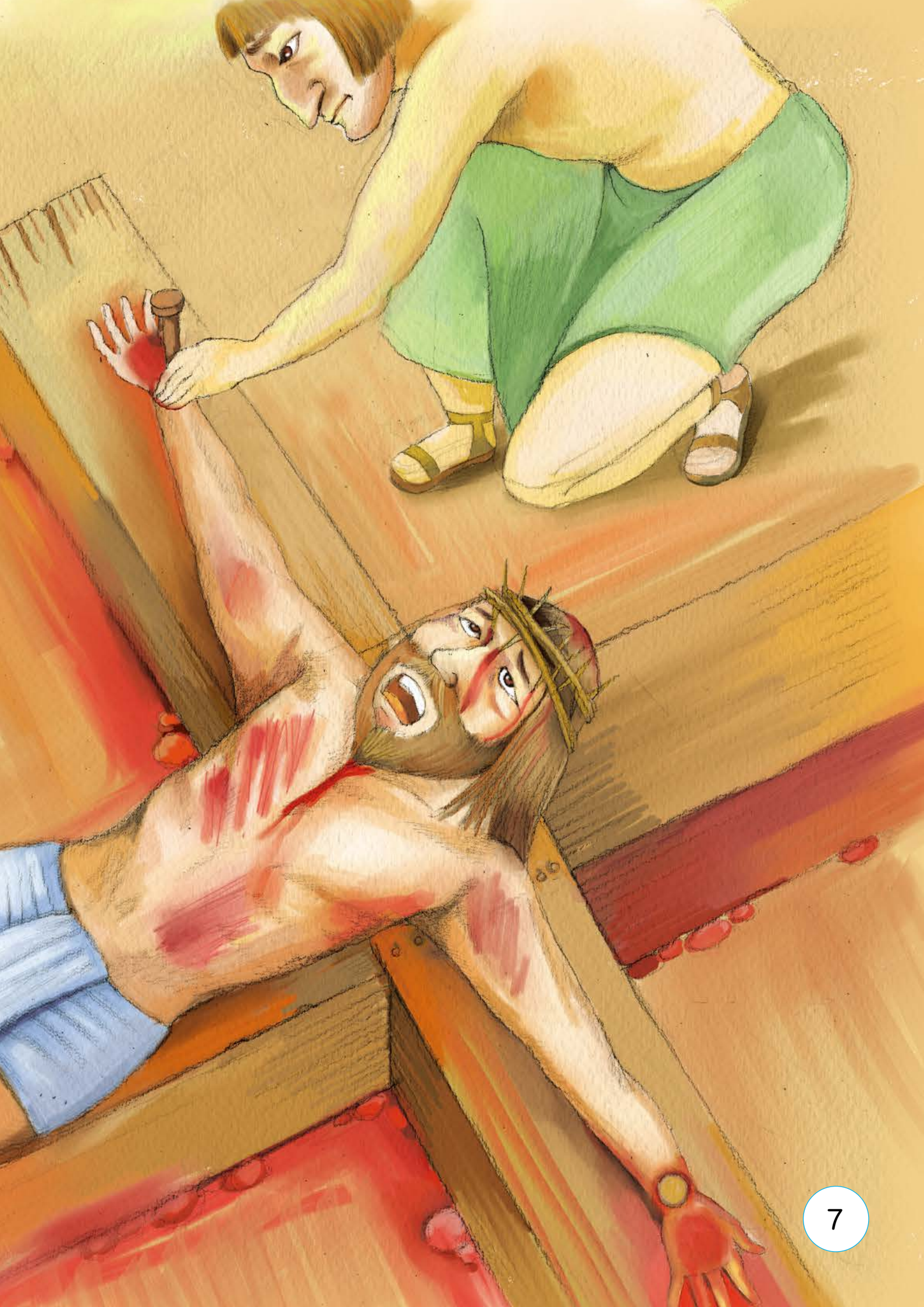

교제해요

1. 빌라도가 예수님을 놓아주려고 한 이유는 무엇인가요? (　　)

① 유대인들이 놓아 주라고 해서

② 예수님에게서 죄를 찾을 수 없어서

③ 예수님이 풀어 달라고 부탁하셔서

2. 예수님은 왜 십자가에 못 박혀 돌아가셨나요?

3. 우리를 위해 십자가에 죽으신 예수님께 감사의 편지를 쓰세요.

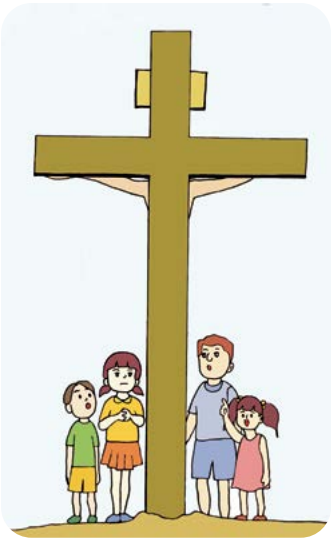

그가 찔림은 우리의 □□을 인함이요 그가 상함은 우리의 □□을 인함이라 (이사야 53장 5절)

암송

암송을 따라 써요.

다 이루었다 하시고
머리를 숙이시고 영혼이
돌아가시니라
(요한복음 19장 30절)

기도하는 어린이

나를 위해 십자가에 돌아가신 예수님,
감사합니다.

나의 기도

퍼즐 오려붙이기

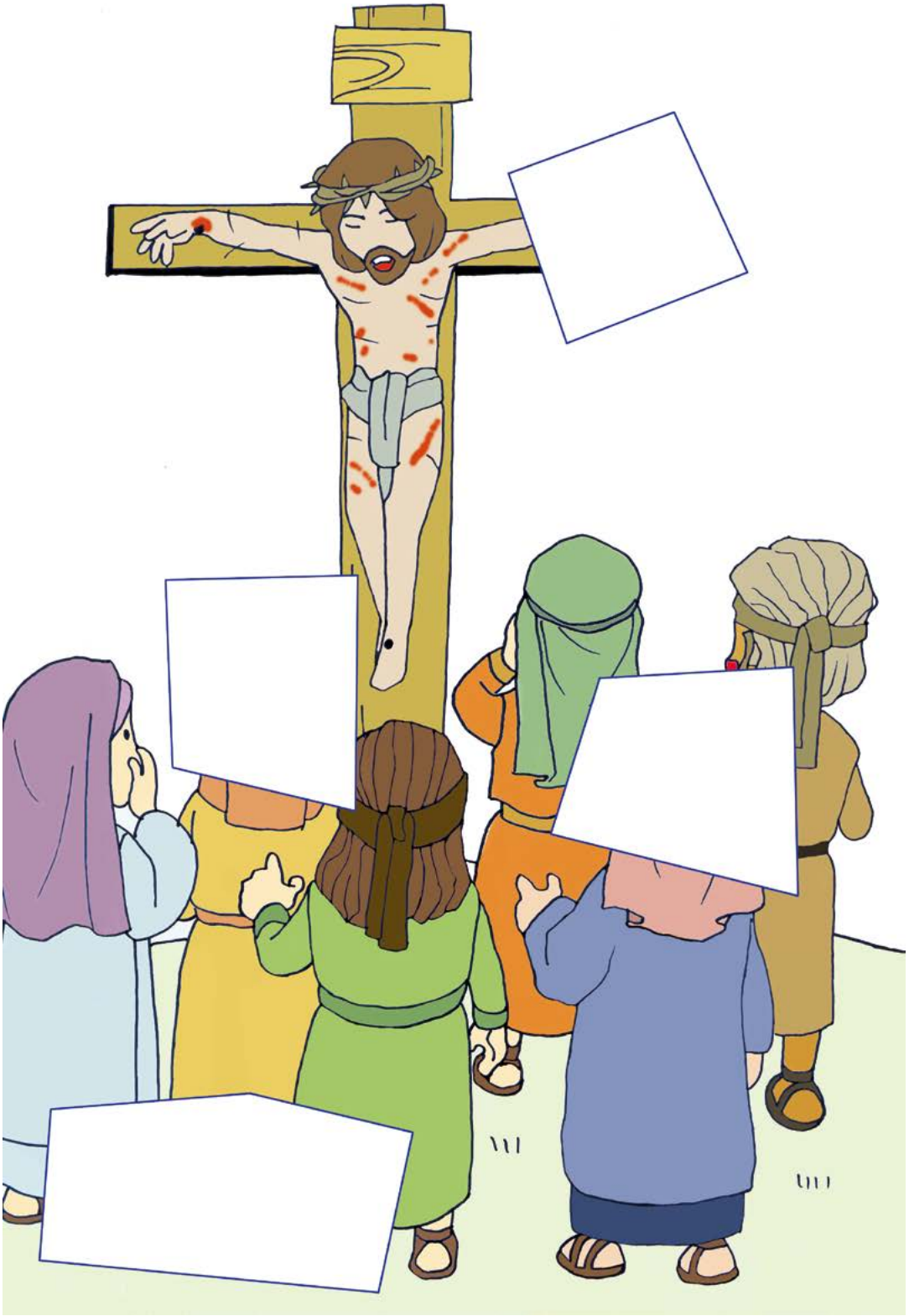

예수님은 십자가에서 돌아가실 때, “다 이루었다”라고 말씀하셨어요.
이 말씀은 예수님께서 세상 모든 사람들을 다 구원하셨다는 뜻입니다.
아래 퍼즐 조각을 오려서, 10페이지 맞는 곳에 붙이세요.

10페이지 퍼즐종이

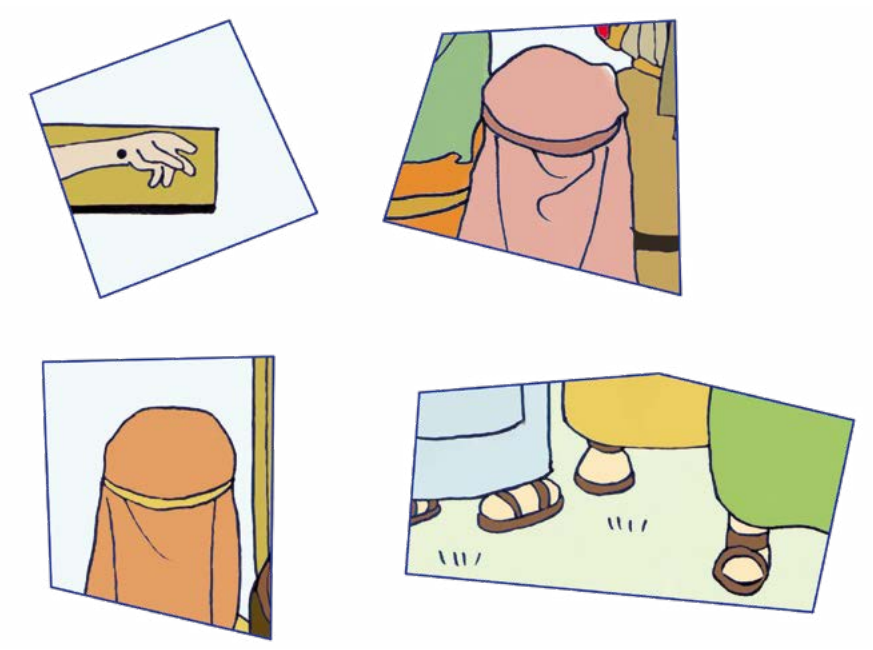

맞는 것끼리 연결하기

죄가 없으신 예수님은 왜 십자가에서 죽으셨나요?

예수님은 내가 지은 죄 때문에 나 대신 고난을 받으시고 돌아가셨어요.
아래 그림을 맞는 것끼리 연결해 보세요.

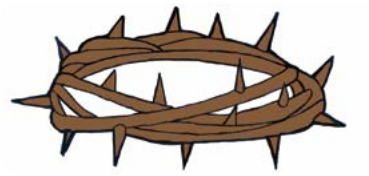

내가 마음으로 지은 죄

- 욕심, 질투

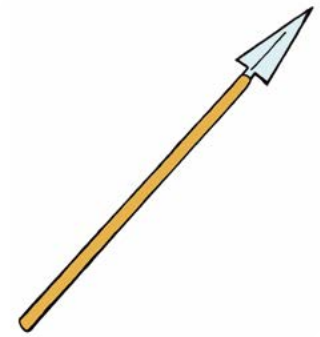

내가 머리(생각)로 지은 죄

- 미움

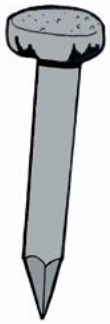

손과 발로 지은 죄

- 싸움

선생님께

부모님께