# 52 하나님 감사해요

어둠이 물러간 하늘과 창문 사이로
쏟아지는 햇살이 잠을 깨워요.

하나님, 멋진 아침을 주셔서
감사합니다.

차가운 겨울,
포근한 털옷으로
나의 몸을 감싸주어요.

하나님,
우리에게 입을 옷을
주셔서 감사합니다.

달콤한 잼을 바른 말랑말랑한 빵과
따뜻한 우유가 기분을 좋게해요.

하나님, 맛있는 음식을
주셔서 감사합니다.

깡충깡충, 폴짝폴짝 친구들과 함께 뛰어 보아요. 그네를 타고 하늘에 닿을 것 같이 서로 밀어 주어요. 하나님, 재미있게 놀 수 있는 오늘을 주셔서 감사합니다. 하나님! 사랑해요.

# 배우는 아이

무엇이라고 인사해야 할까요?

무엇이라고 인사해야 할까요?

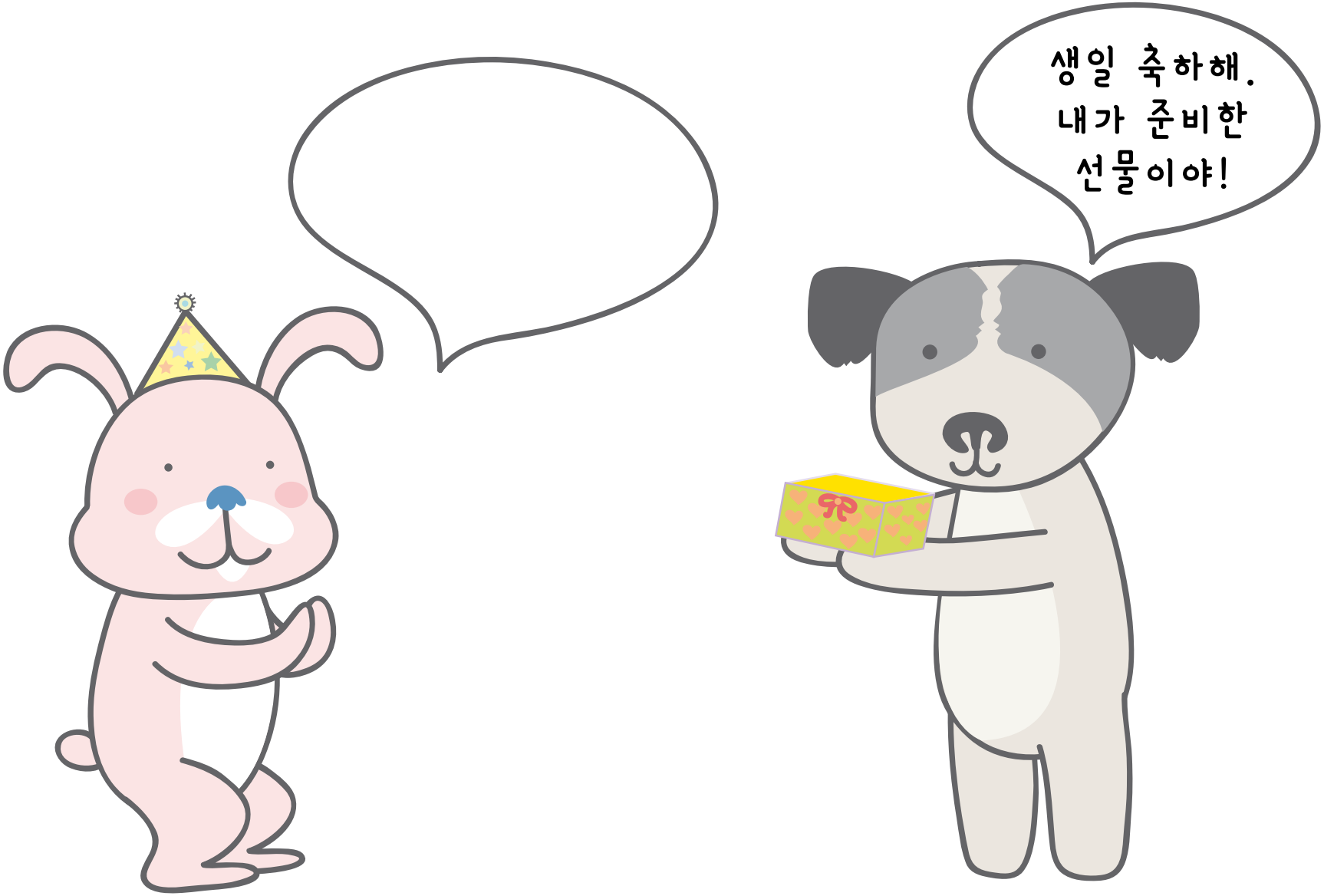

# 마음 쏙 암송

너희는
감사하는
자가 되라
골로새서
3장 15절



너희는
[ ]
자가 되라
골로새서
3장 15절

# 감사하는 어린이는 누구인가요?

난 파란색이 좋은데……

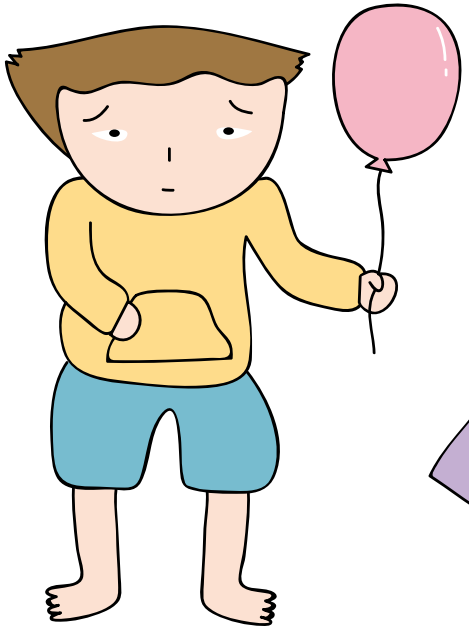

이 바지 입기 싫어!

엄마, 고맙습니다.

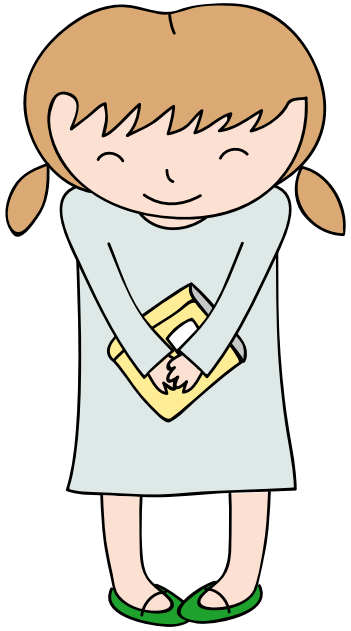

선생님께

부모님께

# 학 습 목 표

선생님, 읽어 주세요!

**40과 물로 포도주를 만드셨어요**
- 예수님께서 하나님을 의지하며 베푸신 첫 번째 기적을 알게 한다.
- 예수님의 능력을 알게 하고, 어려운 일이 있을 때 예수님께 의지함을 알게 한다.

**41과 예수님께서 아픈 사람을 고쳐 주셨어요**
- 예수님께서 많은 병자들을 사랑으로 고쳐 주심을 알게 한다.
- 예수님의 능력을 이해하고, 주위의 아픈 사람을 위해 기도하는 마음을 갖게 한다.

**42과 많은 사람을 먹이셨어요**
- 예수님께서 오병이어의 기적을 행하셨음을 알게 한다.
- 하나님께서는 우리에게 필요한 것을 채워 주심을 알게 한다.

**43과 거친 바다를 잔잔하게 하셨어요**
- 예수님께서 바람과 바다를 주관하시는 분임을 알게 한다.
- 무섭고 두려울 때 예수님께 기도하는 마음을 갖게 한다.
- 예수님께서 폭풍을 잔잔하게 하셨듯이 우리의 마음을 평안하게 하심을 알게 한다.

**44과 죽은 나사로를 살리셨어요**
- 예수님께서는 말씀으로 죽은 나사로를 살리셨음을 알게 한다.
- 예수님께서는 죽은 사람을 살릴 수 있는 능력이 있음을 알게 하고, 예수님을 믿으면 누구라도 천국에 갈 수 있음을 알게 한다.

**45과 다시 찾은 아들**
- 아버지의 집이 가장 편한 것처럼 하나님의 품이 가장 평화로운 곳임을 알게 한다.
- 아버지가 아들의 죄를 용서한 것처럼 하나님께서는 모든 사람의 죄를 용서해 주셨음을 알게 한다.

**머릿돌 (3,4세) 2026년 4권**

| | | | |
|---|---|---|---|
| **발 행 처** | 영생의 말씀사 | **주 소** | 안양시 동안구 관양로 305번길 37 (관양동) |
| **기 획** | 생명의말씀선교회 교회학교 유치부 | **연 락 처** | 070-7121-1280 |
| **디 자 인** | 문서선교부 | **홈페이지** | www.jbch.org (생명의말씀선교회)<br>school.jbch.org (교회학교) |


**46과 삭개오는 예수님을 만났어요**
- 욕심을 부리고 남의 것을 빼앗는 것은 나쁜 일이라는 것을 알게 한다.
- 삭개오처럼 간절히 예수님께 나아가면 용서를 받을 수 있음을 알게 한다.
- 삭개오처럼 아이들도 하나님께 드릴 수 있는 것이 무엇이 있는지를 생각하게 한다.

**47과 예수님께서 제자의 발을 씻기셨어요**
- 예수님께서 사랑하시는 모습을 보여 주기 위해 제자의 발을 씻겨 주심을 알게 한다.
- 예수님께서 우리를 사랑하신 것처럼 우리들도 서로 사랑해야 함을 알게 한다.
- 우리 주위에도 우리를 사랑하는 사람이 많음을 알고 감사해야 함을 알게 한다.

**48과 고난 받으신 예수님**
- 예수님께서 돌아가시기 전에 많은 고난을 받았으나 참고 견디셨음을 알게 한다.
- 우리의 죄 때문에 예수님께서 고난 받으심을 알게 한다.

**49과 예수님께서 다시 살아나셨어요**
- 예수님께서 죽으시고 다시 살아나셨음을 알게 한다.

**50과 다시 오실 예수님**
- 예수님께서는 살아서 하늘로 올라가셔서 천국에 계심을 알게 한다.
- 예수님께서 이 세상 끝 날에 우리들을 천국으로 데려 가시기 위해 다시 오심을 알게 한다.
- 예수님께서 다시 오실 때까지 말씀대로 살아야 함을 알게 한다.

**51과 천국**
- 천국이 어떤 곳인지 알게 한다.
- 아픔과 고통, 외로움, 싸움, 미움, 시기, 질투가 없고 즐거움과 행복이 넘치는 곳임을 알게 한다.

**52과 하나님 감사해요**
- 성경과 머릿돌을 통해 하나님이 우리에게 주신 모든 것에 대해 감사하는 마음을 가지게 한다.
- 선생님과 함께 하나님 말씀을 배울 수 있는 것에 대해 감사한 마음을 가지게 한다.

# 알아보아요

## 크리스마스가 뭐예요?

12월 25일은 예수님께서 태어나신 날로 알려져 있어요.
그런데 성경에는 예수님께서 태어나신 날짜가 없어요.
예수님께서 태어나신 날, 목자들이 한밤 중에 밖에서 양떼를 지켰다고 해요. 그때는 추운 겨울철이 아니었어요.
왜냐하면 추운 겨울에는 양떼를 밖에 내어놓지 않기 때문이지요.

우리는 크리스마스 전 날 교회 식구들이 모여서 "성도 교제의 밤"을 해요. 유치부 친구들은 예쁘게 옷을 입고 찬양과 율동을 하지요. 선물도 받을거예요. 친구들이 받고 싶은 선물이 있나요? 그리거나 써 보세요.

* 엄마, 아빠와 함께 본문에 나와 있는 인물에 관해 얘기하면서 색칠해 보아요.

# 머릿돌 부록

## 많은 사람을

예수님께서 떡 다섯 개와 물고기 두 마리로
모두 먹이셨어요.

**예수님께서**

바람과 바다를 잔잔케 하셨어요.

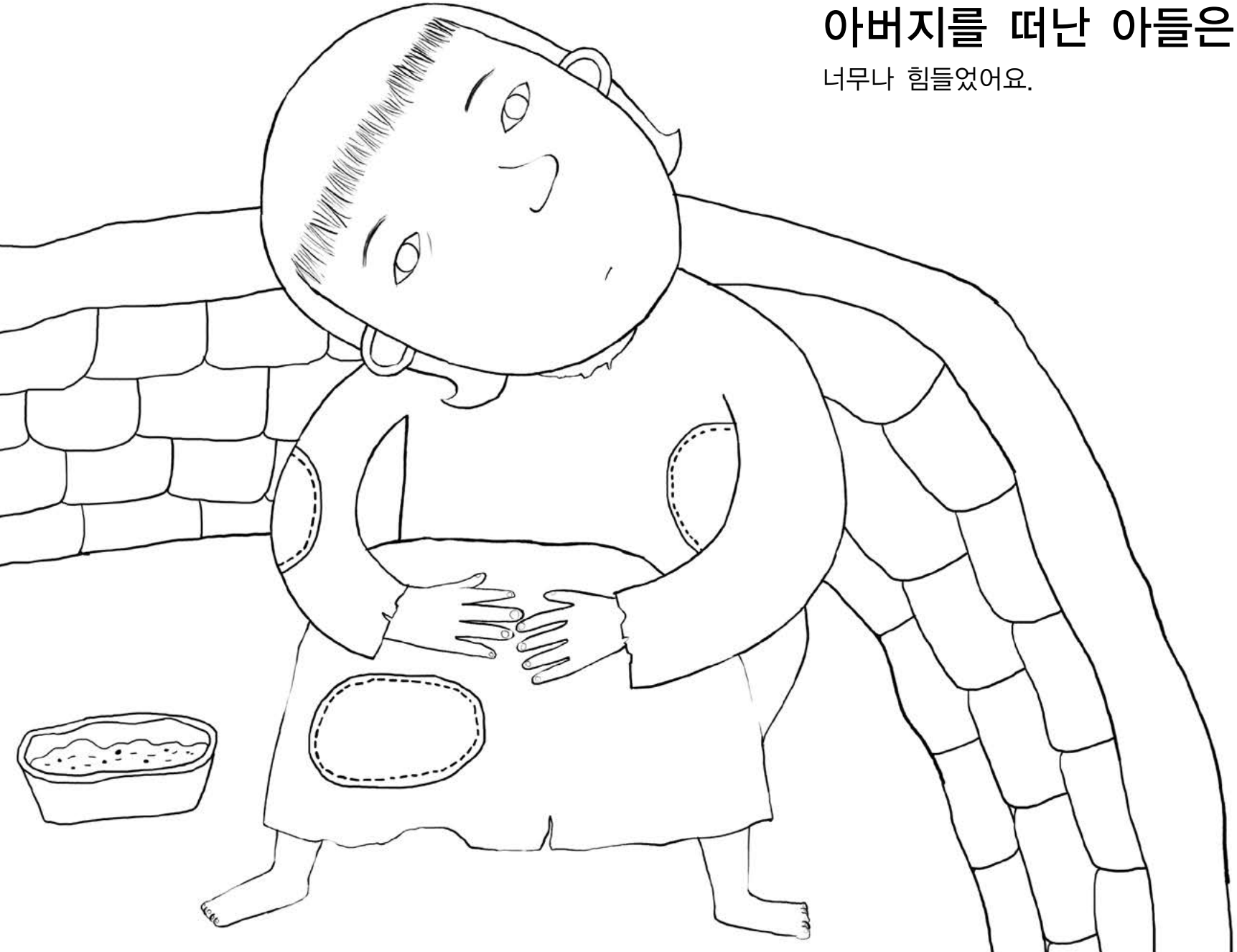

**아버지를 떠난 아들은**

너무나 힘들었어요.

## 삭개오는

예수님을 잘 보고 싶어서 뽕나무 위로 올라갔어요.

## 예수님께서

제자들에게 서로 사랑하라고 말씀하셨어요.

# 예수님께서

죽으시고 다시 살아나셨어요.

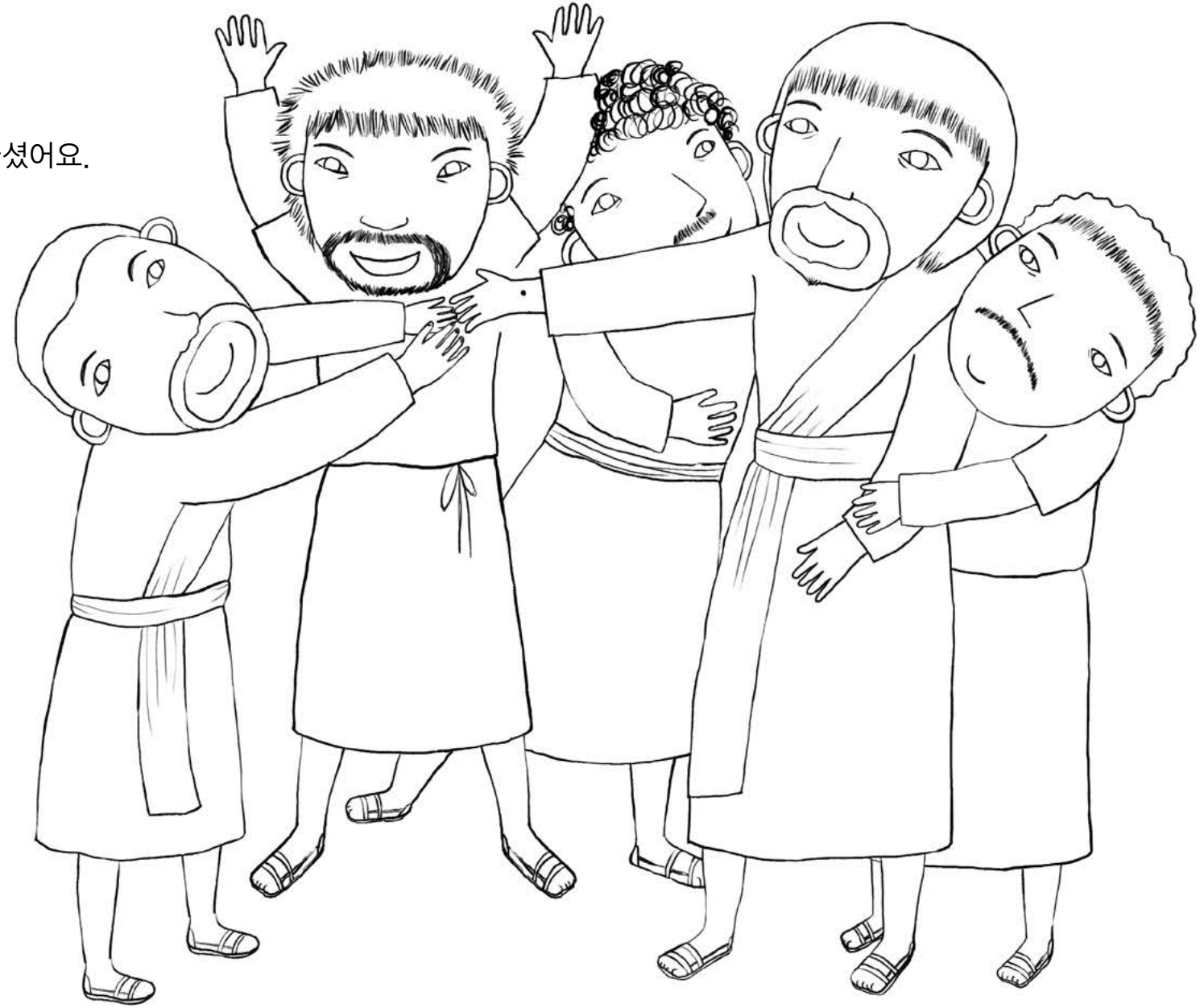

**제자들은**

예수님께서 우리를
사랑하심을 전했어요.

영광을 믿으니라 10쪽

모든 병 고치시니 18쪽

보리떡 남은 30쪽

바람 바다 46쪽

큰 나사로야 54쪽

잃었다가 얻었노라 64쪽

내려와 영접하거늘 72쪽

너희도 사랑하라 82쪽

고난을 멸시를 90쪽

너희 평강이 106쪽

진실로 속히 114쪽

등불 햇빛 124쪽

감사하는 132쪽