51

El cielo

Apocalipsis 21:1-4, 21:22-27, 22:1-5

En qué lugar disfrutan más nuestros amigos?

Un parque de diversiones lleno de emocionantes atracciones?

Un campo de trineos de nieve donde puedes deslizarte rápidamente?

Pero hay un lugar más divertido que éstos.

Es el cielo

El cielo es un lugar feliz y divertido siempre

El cielo es el lugar más hermoso y bueno.

Y es el lugar más agradable y feliz.

El cielo es un lugar donde no hay dolor ni tristeza.

Y es un lugar donde se puede vivir con Dios para siempre.

Entonces ¿Quién irá a este cielo tan bueno?

Aquellos que aprenden la palabra de Dios y aman a Jesús pueden ir al cielo.

Dios quiere que todos nuestros amigos vayan al cielo y les está esperando ansiosamente.

Niño aprendiendo

Piensa en las personas de la Biblia que deseas conocer en el cielo.

Niño aprendiendo

Dibuja pensando en las personas con quienes deseés ir al cielo juntos

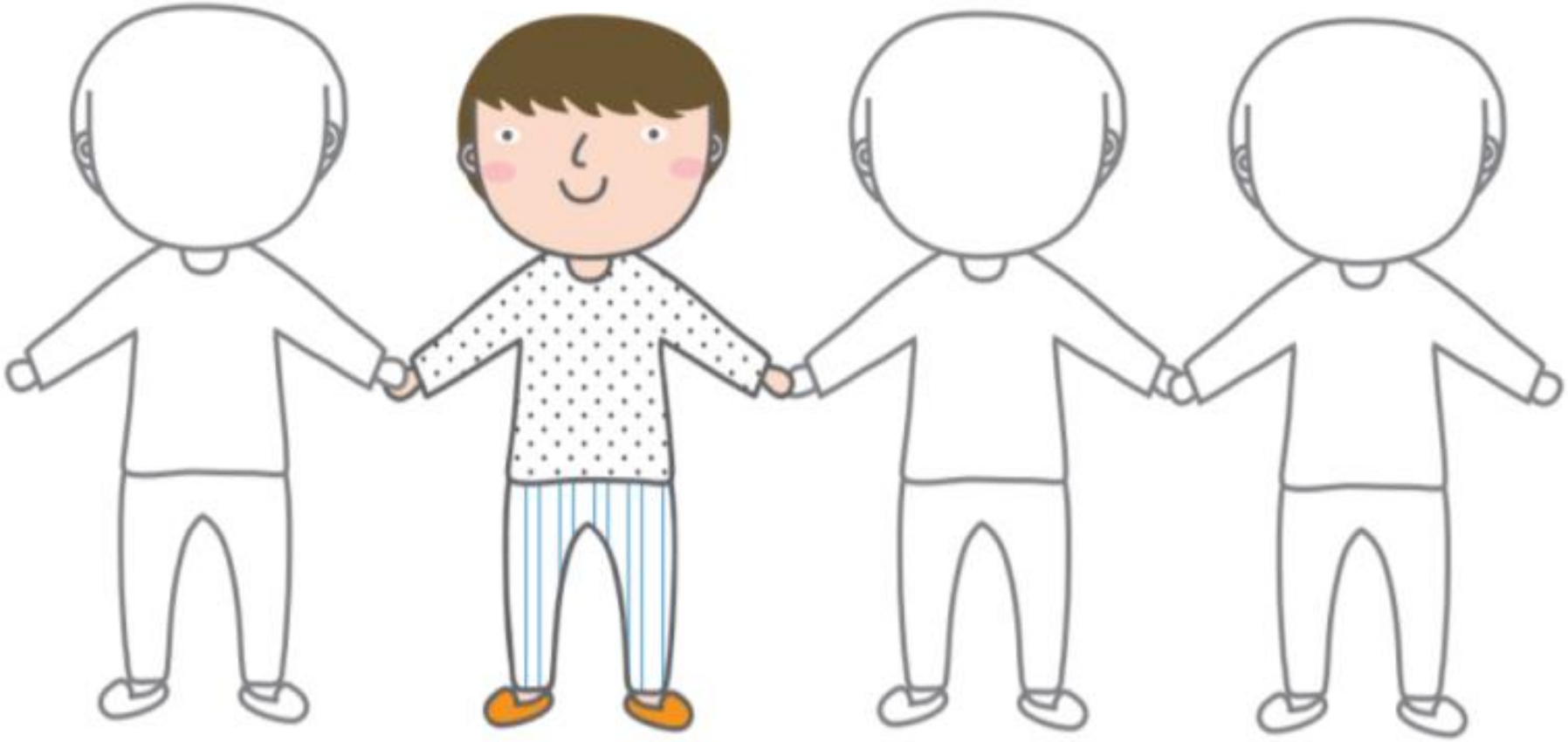

Memorizar La Palabra

No habrá allí más noche; y no tienen necesidad de luz de lámpara, ni de luz del sol
Apocalipsis 22:5

No habrá allí más noche; y no tienen necesidad de luz de _____, ni de luz del _____
Apocalipsis 22:5

Cómo es el cielo?
Encierra en un círculo lo que hay en el cielo.

El tesoro

Dios

La galleta

La televisión

El amor

La comida

Profesor

Padres