43 Calmó el mar brusco

San Lucas 8:22-25 & San Marcos 4:35-41

M	A	R

V	I	E	N	T	O

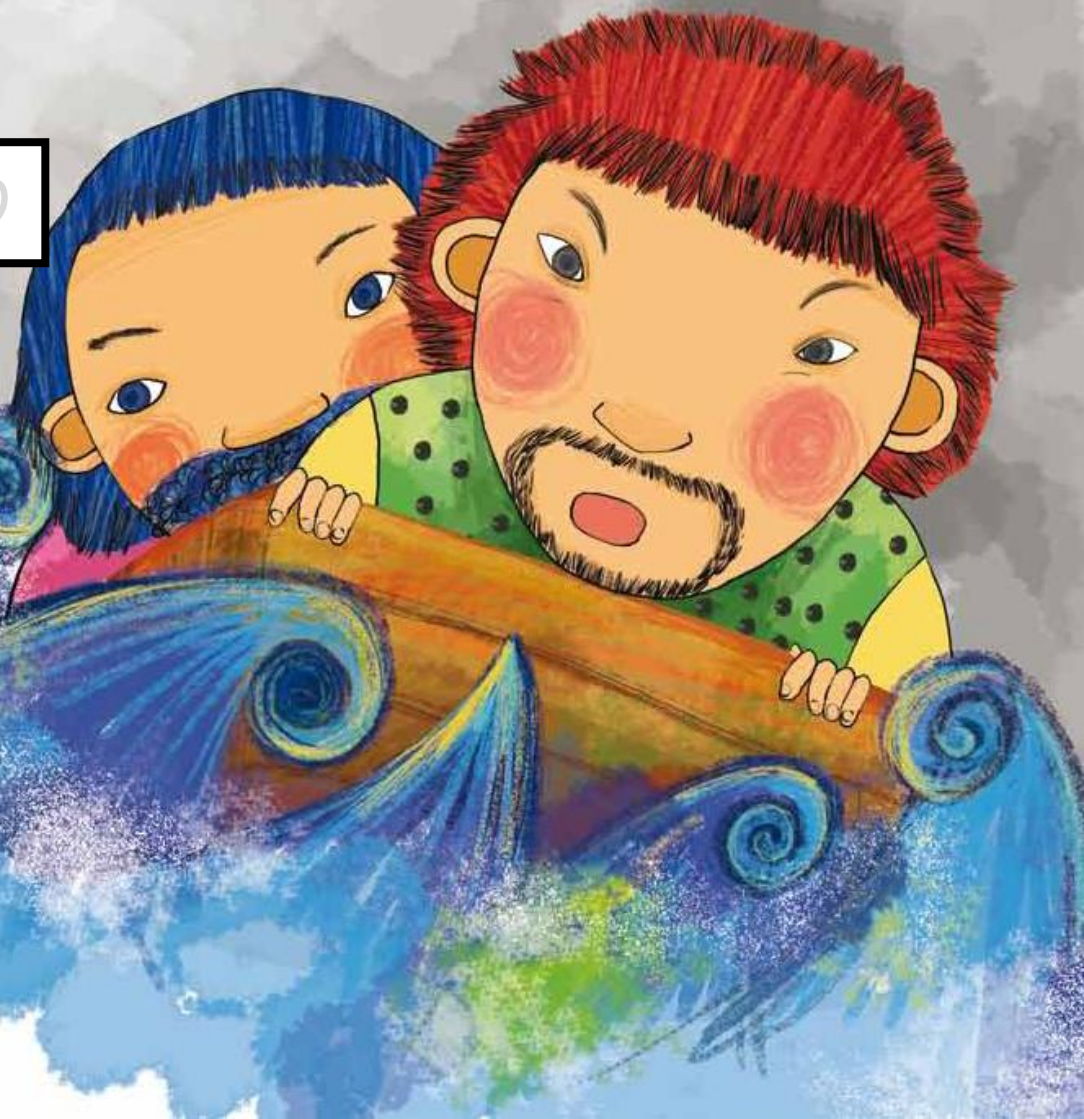

Jesús y los discípulos estaban navegando el mar en una barca. De repente se desencadenó una tempestad de viento en el lago. Los discípulos tenían mucho miedo.

"¡Nos estamos cayendo! Hay que pedir la ayuda de Jesús."

Los discípulos se fueron a Jesús y se sorprendieron.

Porque Jesús estaba durmiendo tranquilo.

"¡Jesús, ayúdanos!"

Jesús se despertó y reprendió al viento y a las olas.

"Parad, viento. Tranquilizad, olas."

Los discípulos se sorprendieron mucho por el mar tranquilo.

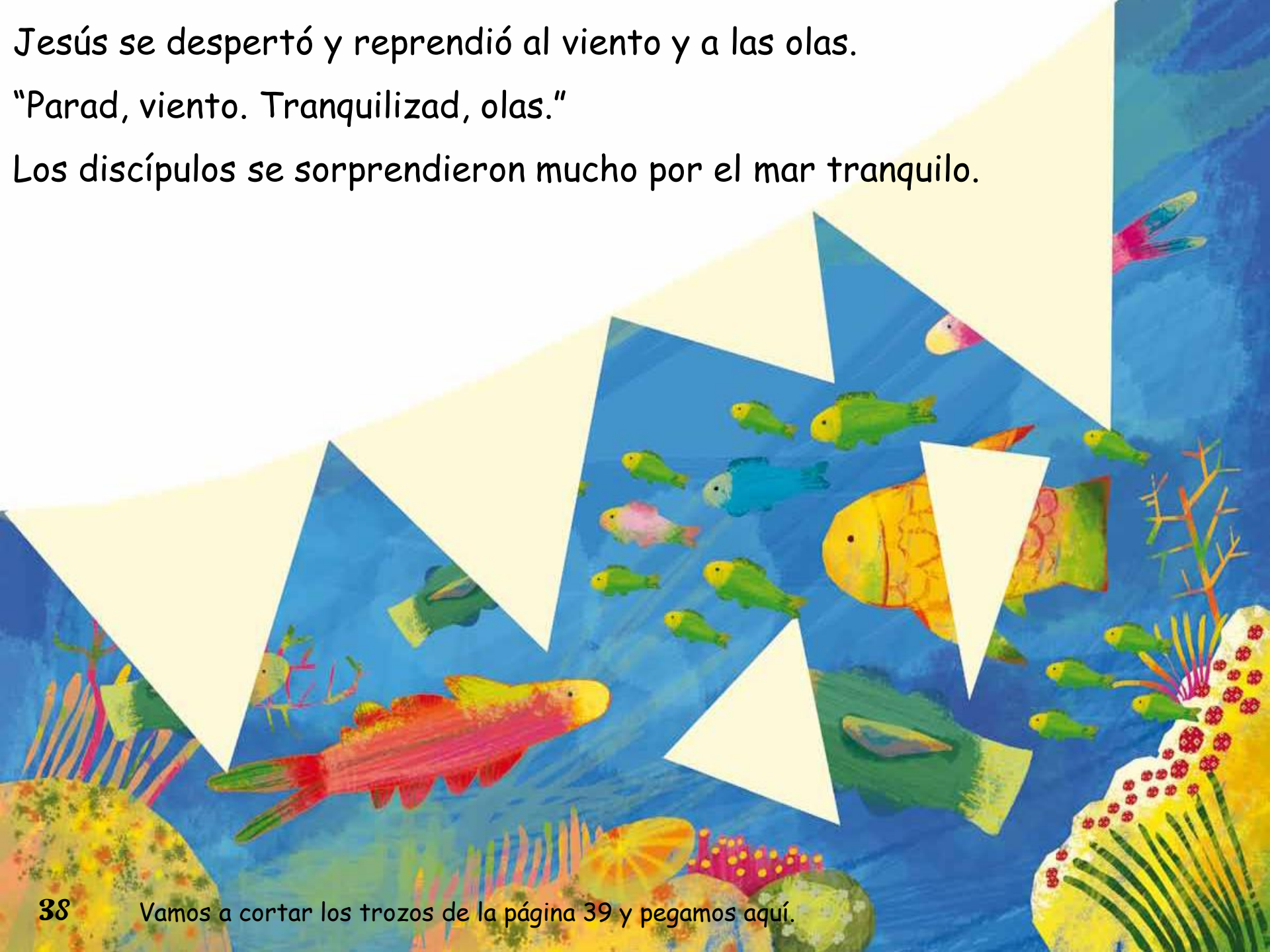

Vamos a cortar los trozos de la página 39 y pegamos aquí.

Actividad divertida

Pasos para hacer el pez

El viento y las olas obedecieron a Jesús.
Porque Jesús era el Hijo de Dios
que creó todas las cosas.

Hay un ser más fuerte que yo

José siempre me molestaba en la escuela.
Pero hoy no me molesta.
¿Por qué?

"Su papá es alto, grande y fuerte

"José siempre me molestaba. ¿Pero por qué hoy no me molesta?"

"José hoy no me molesta.
¿Por qué?"

Memorizar La Palabra

¿Quién es éste,
que aun el viento
y el mar le
obedecen?
San Marcos 4:41

¿Quién es éste,
que aun _____
y _____ le
obedecen?
San Marcos 4:41

El mar se ha calmado. Dobla y pega el pescado con papel de colores de la página 40.

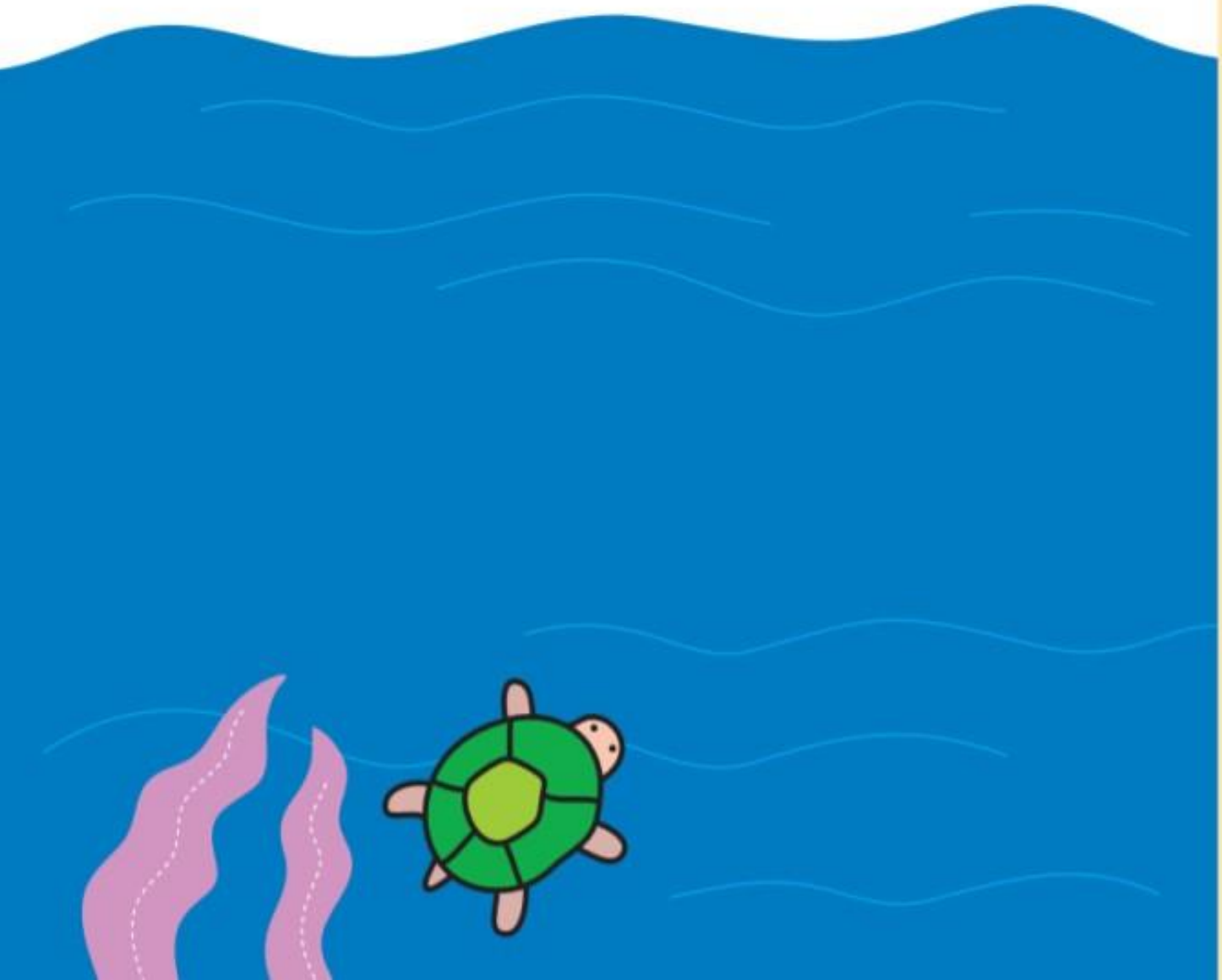

Profesor

Padres