37 Jesús, quien fue al templo

San Lucas 2:41-52

En el día de pascua,

José y María fueron al templo con Jesús.

Cuando regresaron del templo,

de repente se dieron cuenta que desapareció Jesús.

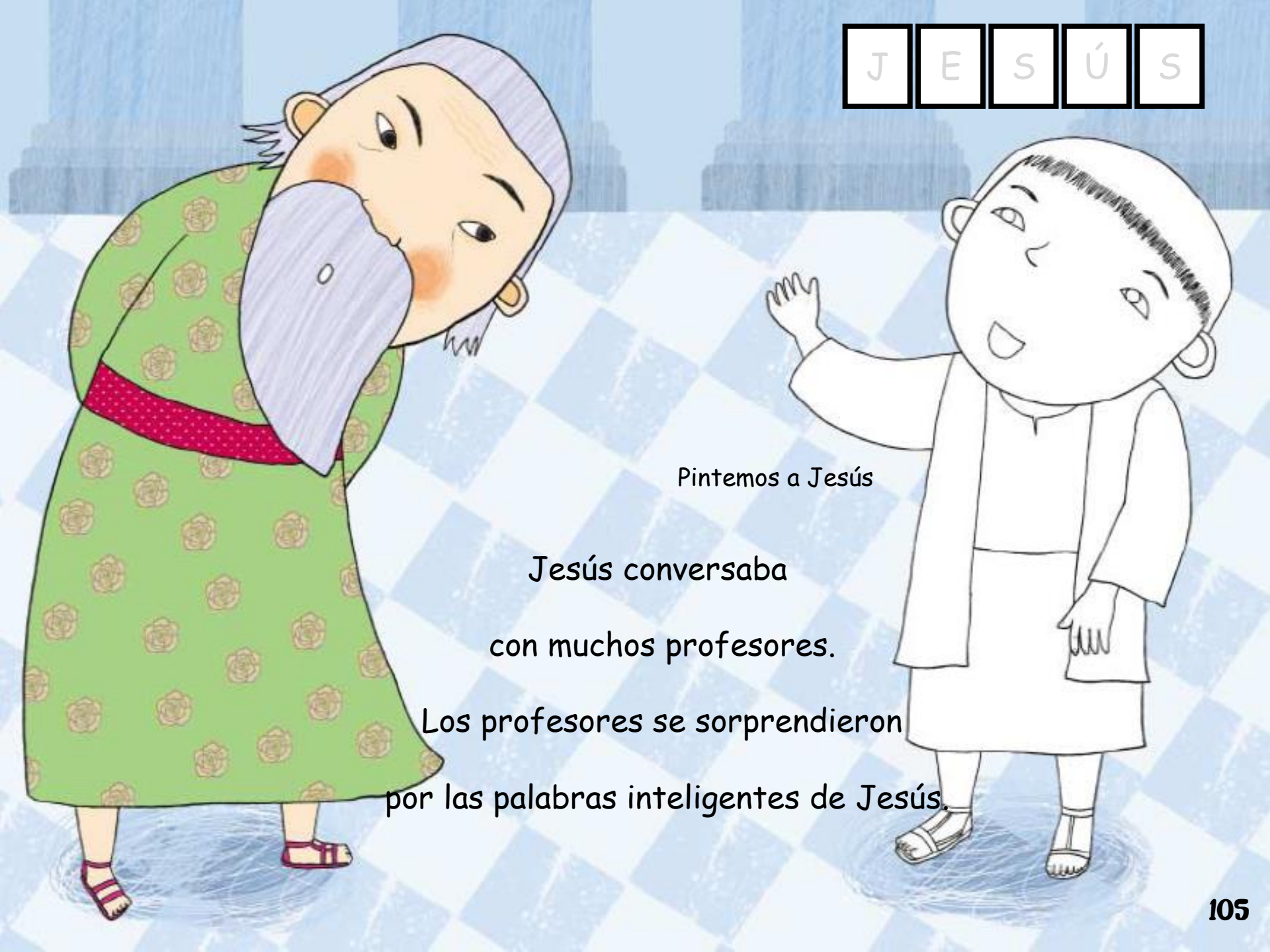

Pintemos a Jesús

Jesús conversaba

con muchos profesores.

Los profesores se sorprendieron

por las palabras inteligentes de Jesús.

María encontró a Jesús en el templo, y se sorprendió.

Porque el pequeño Jesús estaba conversando con los profesores.

María le dijo.

"Tu papá y yo nos hemos preocupado mucho porque desapareciste."

Pintemos a las columnas del templo

"¿Por qué me han buscado?

Yo estaba en la casa de mi padre."

Jesús sabía que él era el hijo de Dios.

Niño aprendiendo Escuchar bien

¿Qué se tiene que hacer para escuchar bien la palabra? ¿Quién está escuchando bien?

Manos sobre las rodillas,
Se sienta bien.

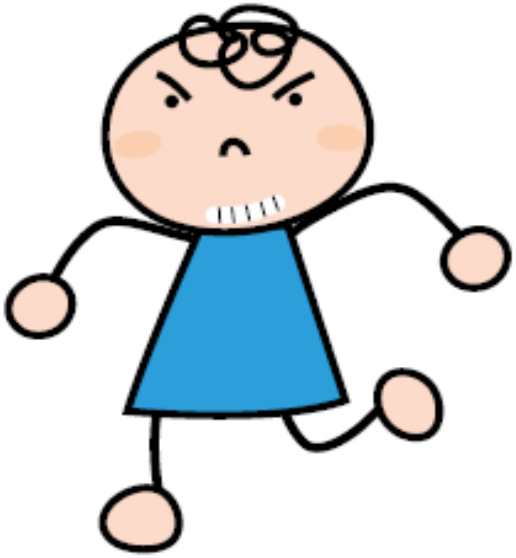

Juega estando de pie.

Piensa en otra cosa.

Niño aprendiendo

Hablar bien

Habla despacio y perfecto.

Pregunta lo que no sabes.

No hables bromeando.

No hables muy alto ni muy bajo.

Memorizar La Palabra

Y Jesús crecía en sabiduría y en es tatura

Hechos 2:46

Y Jesús _____ en _____ y en es tatura

Hechos 2:46

Actividad divertida

Vamos a hacer el pequeño Jesús, quien fue al templo

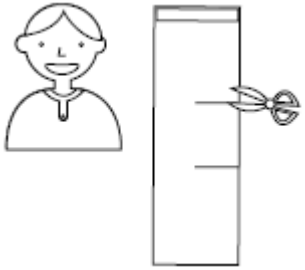

Corta siguiendo la línea.

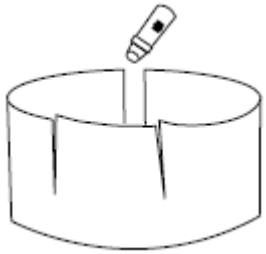

Hacer un circulo y echa la goma y pega.

Pon al pequeño Jesús donde está cortado.

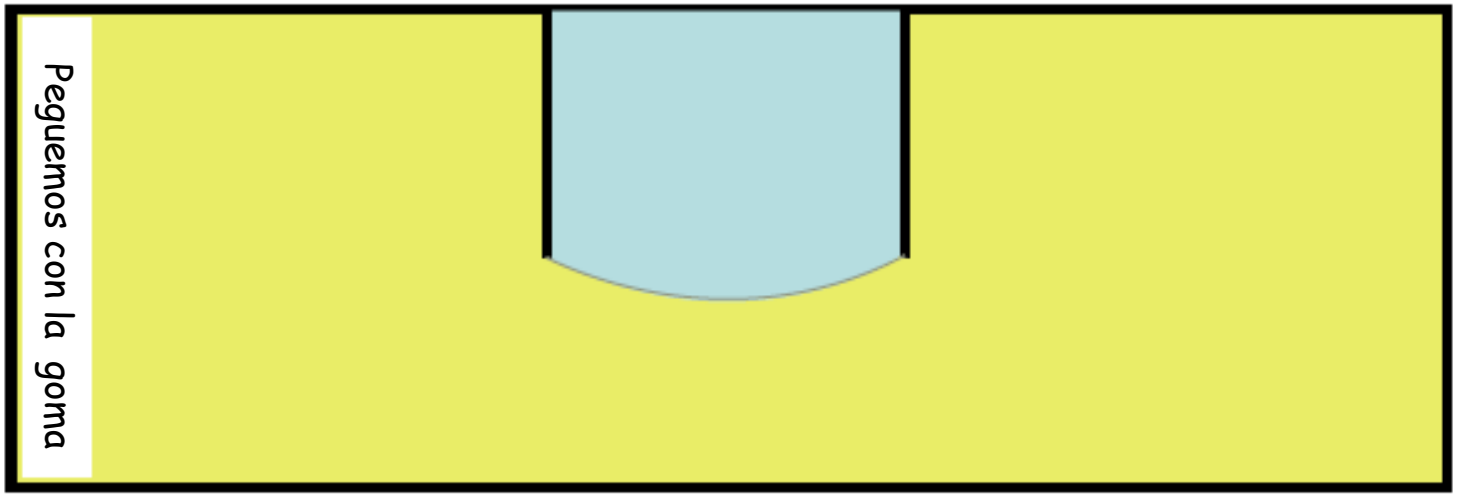

Actividad interesante
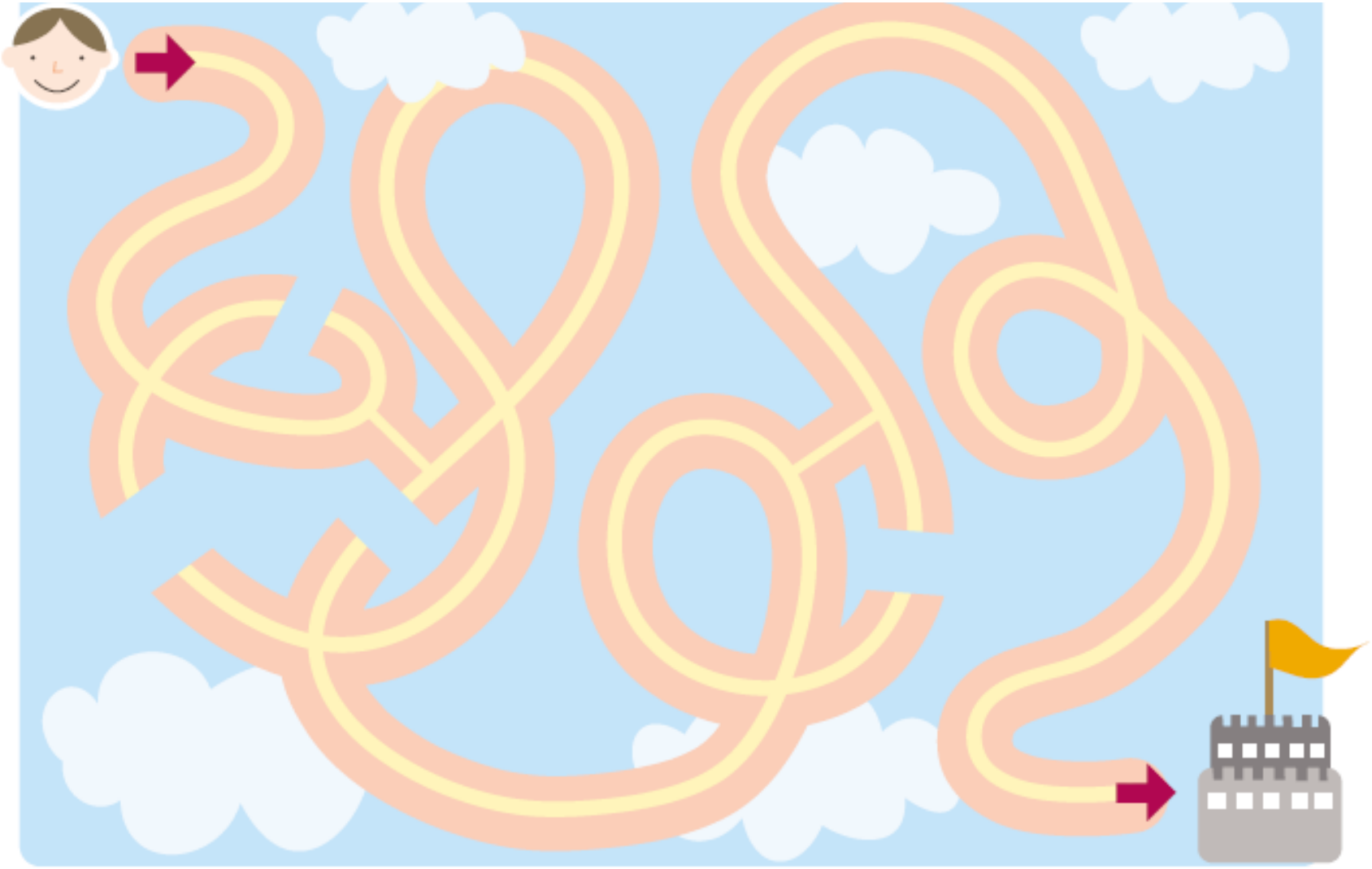
Sigue el camino que lleva al templo