36 Nació Jesús como la palabra

Isaías 7:14 & San Lucas 1: 26-56 & 2: 1-20

El ángel apareció delante de María.

"Tú vas a dar a luz un bebé. Su nombre será Jesús."

María se sorprendió.

"Yo no estoy casada. ¿Cómo podré dar a luz?"

El ángel dijo.

"Dios lo hará."

"Y el bebé será llamado el hijo de Dios."

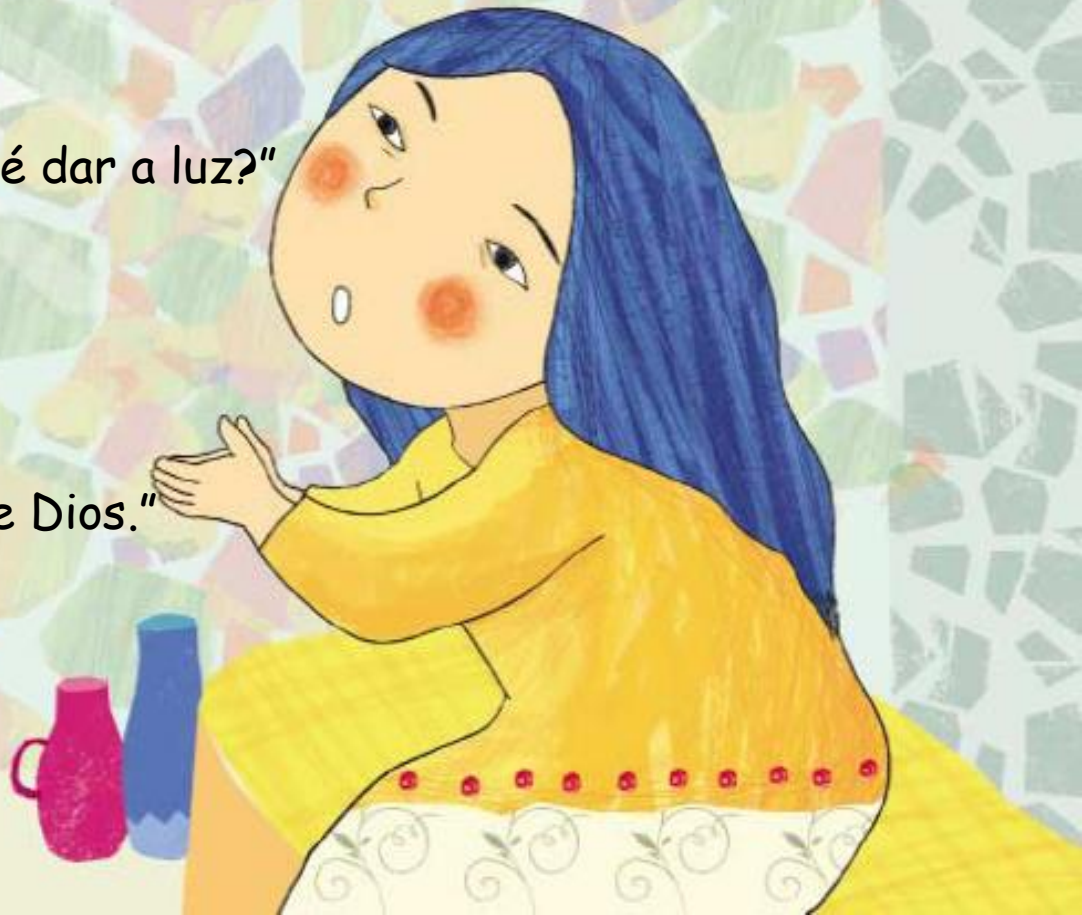

M	A	R	Í	A

María estaba en Belén con su marido José.

"Waa~Waa~"

Por fin nació el bebé Jesús.

Los magos vieron una estrella muy brillante.

"¡El rey bebé nació!

Vamos a seguir aquella estrella con regalos para el rey."

Página 99 Papel para cortar los regalos para Jesús

Página 103 Papel para cortar

Los magos fueron a Belén siguiendo a la estrella.

La estrella brillante se paró donde estaba Jesús.

Los magos adoraron al bebé Jesús.

Y le dieron preciosos regalos de oro, incienso y mirra.

Niño aprendiendo

El bebé Jesús acostado en el pesebre.

Niño aprendiendo

El hospital donde nacimos nosotros

Cuál es la diferencia entre el lugar donde nació Jesús y el hospital donde nacimos nosotros.
Comentemos mirando la imagen.

Memorizar La Palabra

Y Dará a luz un

hijo, llamarás su

nombre JESÚS

San Mateo 1:21

Y Dará a luz un

[ ] llamarás su

nombre [ ]

San Mateo 1:21

Acción interesante

Los magos están siguiendo a la estrella.

Manera de hacer
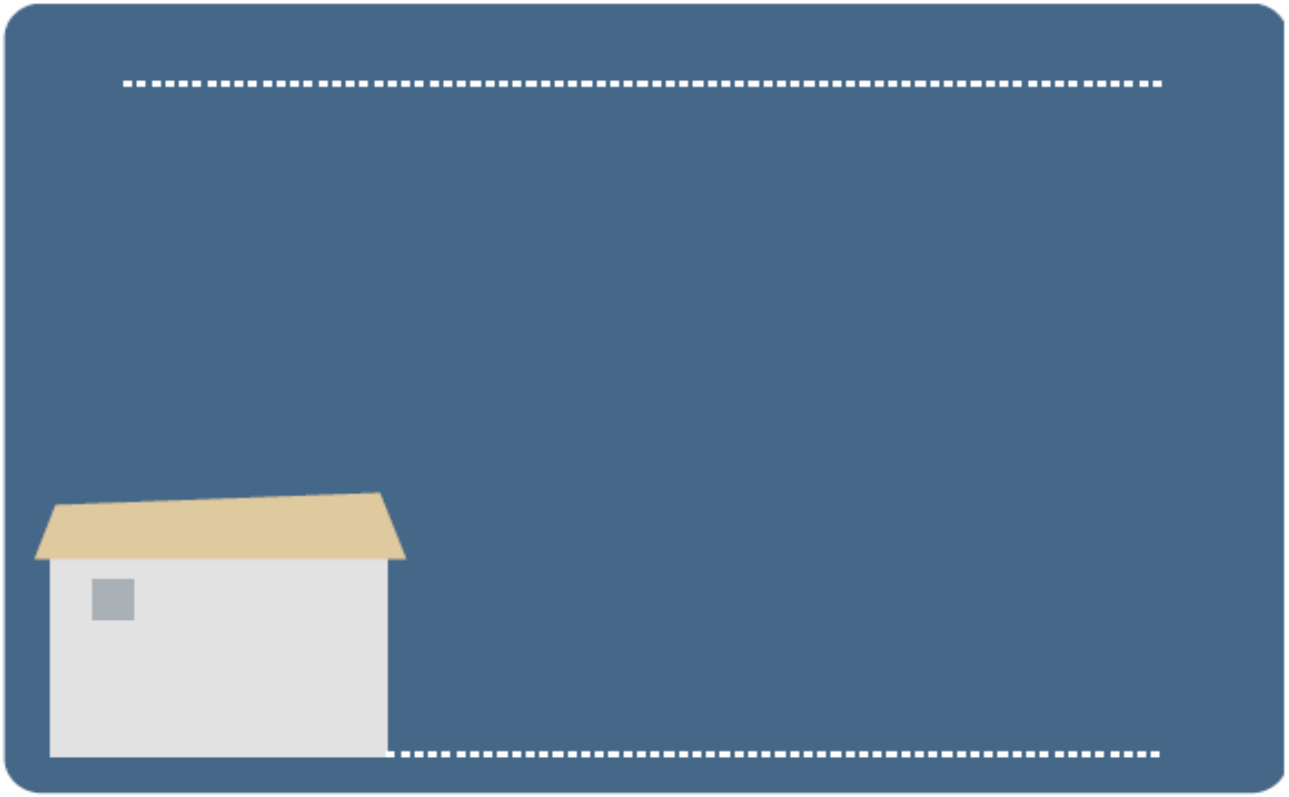
1. Corta la línea blanca con cúter. (Si es peligroso, pide ayuda a un adulto.)
2. Corta el dibujo de los magos en la página 97 y dobla.
3. Mete el dibujo a la parte que está cortada, y muévelo.