35

Jonás, quien fue encerrado en el vie ntre de un pez

Jonás 1-4

Dios le dijo a Jonás.

"Jonás. Anda a Nínive a predicar la palabra."

Pero Jonás no aceptó la palabra de Dios.

Huyó a Tarsis en un barco.

J	O	N	Á	S

Vino una gran tempestad, y el barco iba a caerse.

La gente del barco se estremeció por mucho miedo.

"¿A causa de quién ocurrió esta tempestad? Vamos a echar suertes."

Y la suerte cayó sobre Jonás quien desobedeció a la palabra de Dios.

La gente echó al mar a Jonás. Después vino un gran pez, y comió a Jonás.

Jonás oró a Dios dentro de la barriga del pez.

"Dios, yo hice mal. Cuando yo salga de aquí, voy a obedecer bien."

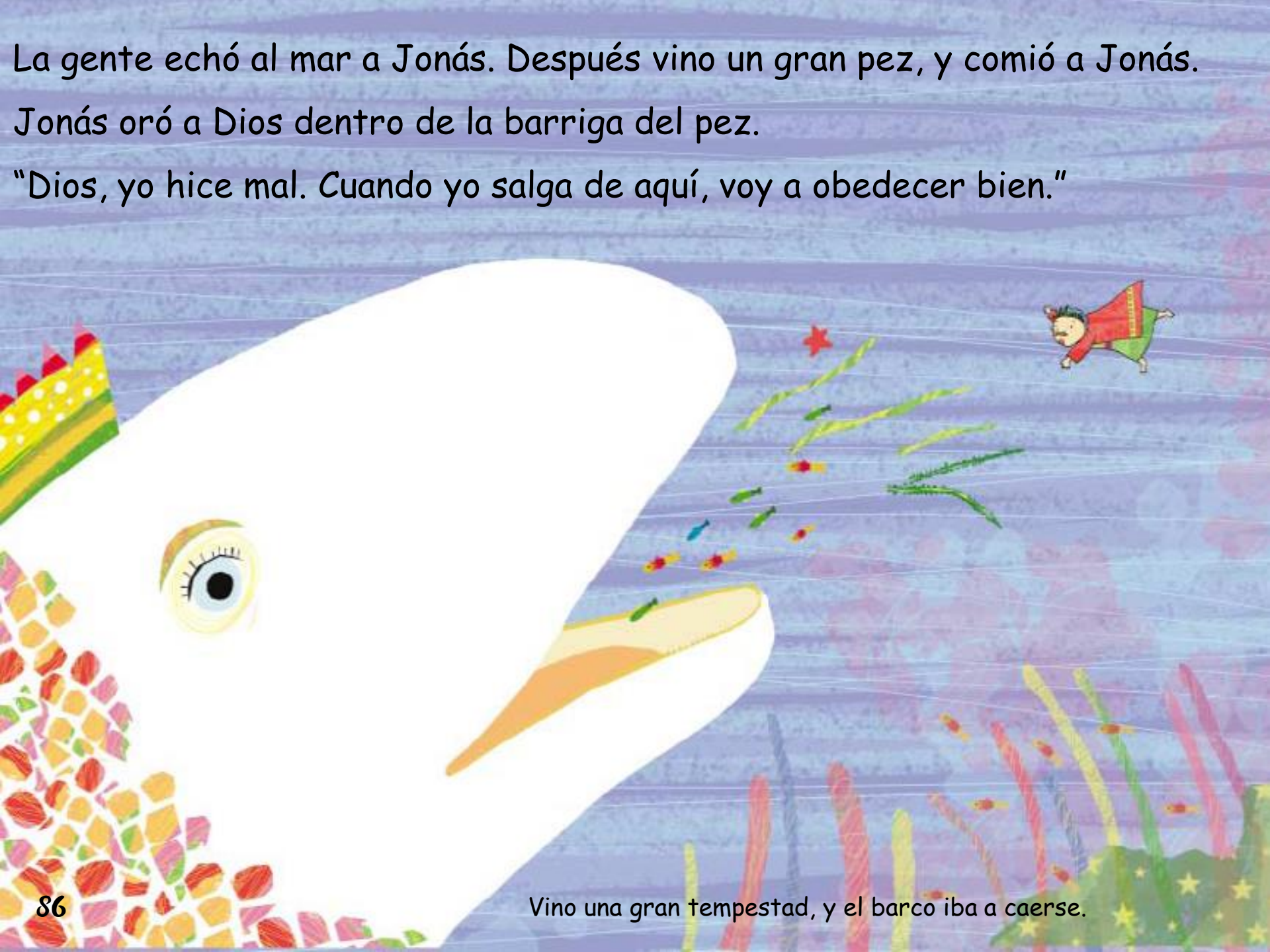

Vino una gran tempestad, y el barco iba a caerse.

Al tercer día de estar en la barriga del pez,

el pez vomitó a Jonás.

Jonás predicó la palabra a la gente de Nínive.

La gente se arrepintió y pidió el perdón de Dios.

Al verlos, Dios los perdonó.

Trabajos que hace Dios en el mar

Muchos seres vivientes están en el mar.

Se hace un viaje muy interesante en el mar.

Niño aprendiendo

Pintemos al mar bueno

Se juega en el agua.

Pintemos al mar enfadado

Castiga a la gente con el mar.

Memorizar La Palabra

Invócame en el
día de
la angustia;
Te libraré
Salmos 50:14

Invócame en el
día de

Salmos 50:14

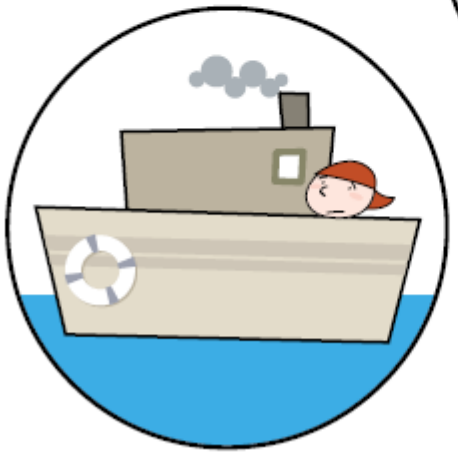

Acción interesante

Es el camino que recorrió Jonás. Vamos a cortar de la pagina 91 y pegamos aquí.

Desobedeció a Dios.

Huyó en el barco.

Fue encerrado en el vientre del pez.

Predicó a la gente de Nínive.