24

Los israelitas cruzan el mar rojo

Éxodo 13: 17, 14

El pueblo de Israel salió de Egipto.
"Ya no hace falta vivir como esclavos".
Pero delante de ellos estaba el Mar Rojo y
detrás el ejército de Egipto los perseguía.

El pueblo de Israel clamó y se quejó diciendo "
Por tu culpa, moriremos todos aquí".
Moisés dijo
"Mira lo que hará Jehová por vosotros".

Pintamos

Las aguas se quedaron divididas.
Todo el pueblo cruzó el Mar Rojo.

Pegamento

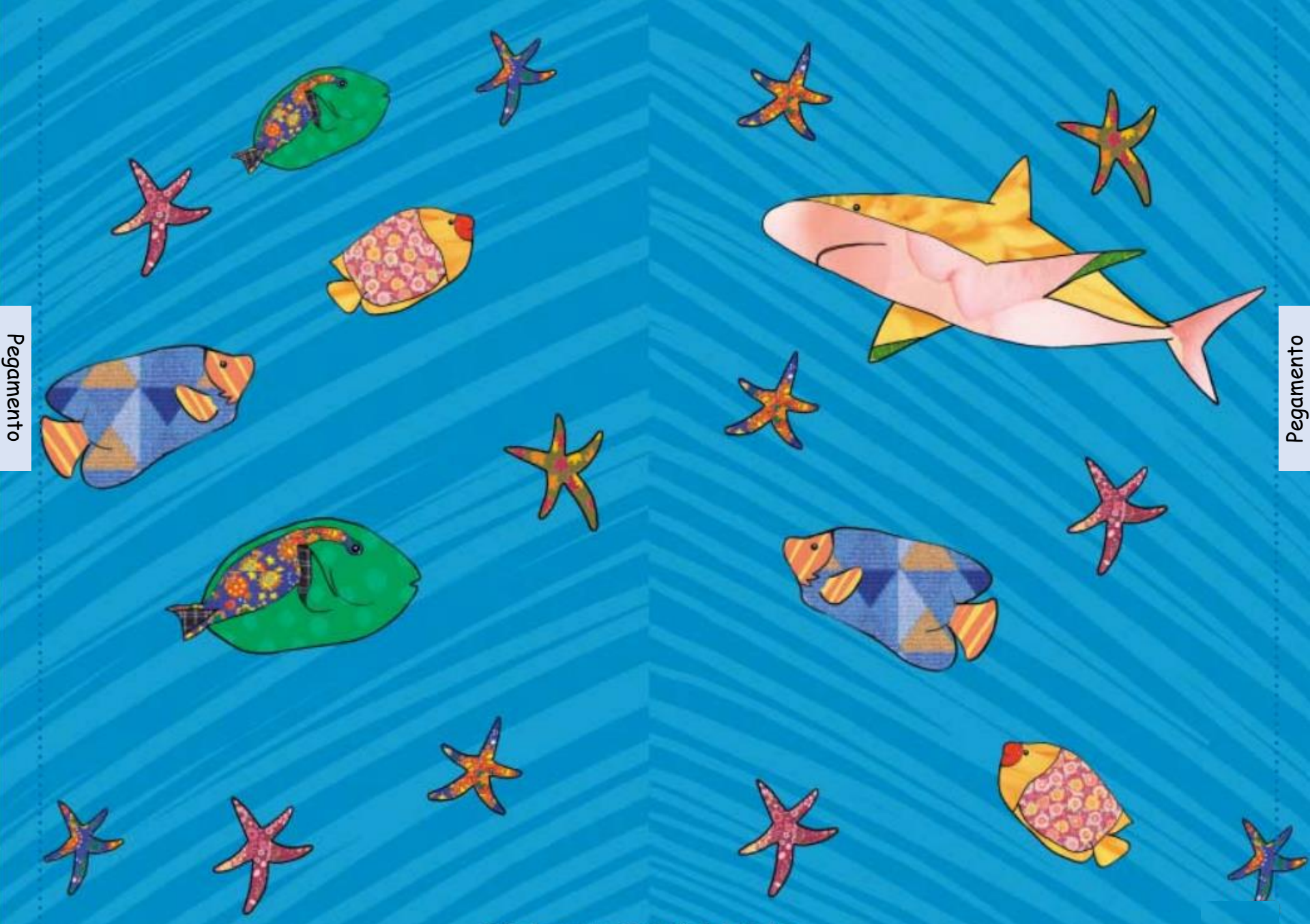

Pegamento

Pon el pegamento y pégalo con la página 106

Dios dijo a Moisés:
"Moisés, alza tu vara, y el mar se dividirá".
Y de repente hubo un viento fuerte.

Corta la línea y ábrelo

Después, las aguas divididas se juntaron.
El Faraón y todo el ejército de Egipto
murieron en el mar.
El pueblo de Israel dio gracias a Dios.

Memorizar La Palabra

Jehova es mi fortaleza y mi camino y ha sido mi salvación

Éxodo 15:2

Jehova es mi

[ ] y mi

[ ] y ha sido

mi [ ]

Éxodo 15:2

El Mar Rojo dividido

HAGAMOS ALGO INTERESANTE

1. Corta el Mar Rojo
2. Dobla las líneas blancas para levantar el mar
3. Corta y pega las personas en el camino

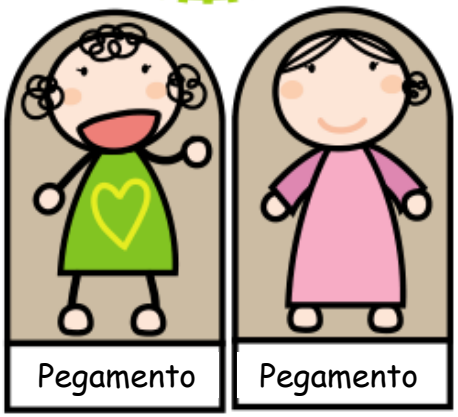

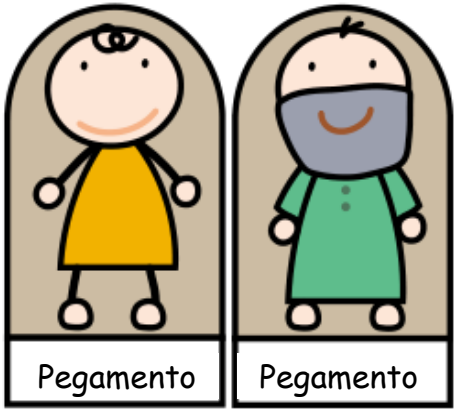

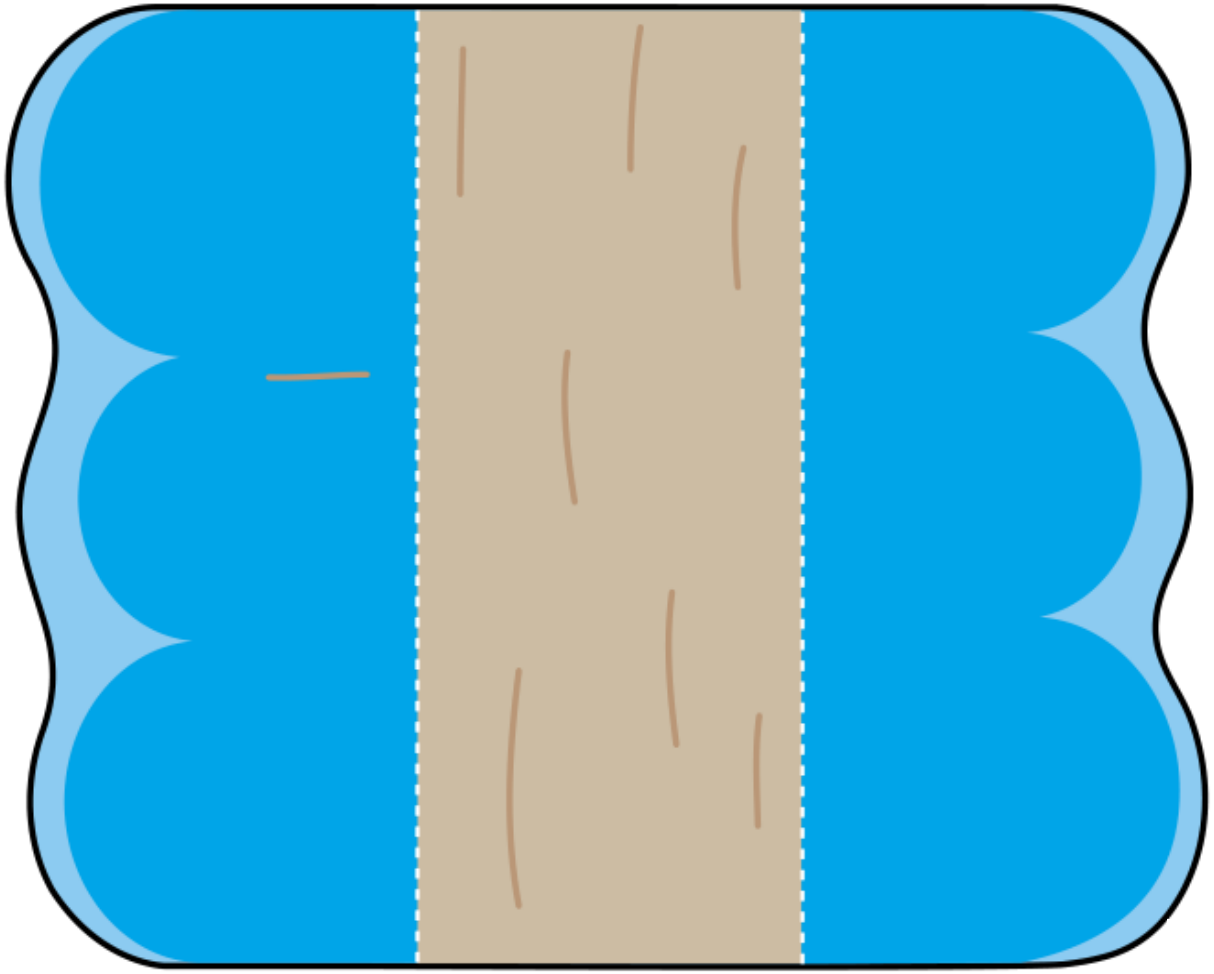

Qué pasó cuando Moisés alzó su vara?

Las aguas se calmaron

Las aguas se dividieron en dos

El agua se volvió roja

Las aguas tragaron la vara

Profesor

Padres