Libro 2

4, 5, 6

Piedra Angular

MISIÓN PALABRA DE VIDA

	Asistencia	Piedra angular	Recitación
14			
15			
16			
17			
18			
19			
20			
21			
22			

	Asistencia	Piedra angular	Recitación
23			
24			
25			
26			

Índice

14. El huerto de Edén

15. Caín y Abel

16. Entre en el arca

17. La torre de Babel

18. Abram quien obedecía a la palabla de Dios

19. Abraham ofrecio su hijo isaac

20. Gemelos Esau y Jacob

21. Jose quien se hizo un gobernador

22. Moisés sacado de las aguas

23. Diez plagas

24. Los israelistas cruzan el mar rojo

25. La vida en el desierto

26. La ciudad de Jericó que se derrumbó

14

El huerto de Edén

Génesis 2-3

A	D	Á	N

E	V	A

Adán y Eva vivían en el huerto de Edén.

Dios le dijo a Adán:
"Puedes comer todos los frutos que hay en el huerto de Edén, mas el fruto de ciencia del bien y del mal no comerás".
Coge pintura con los dedos y haz los frutos del árbol de ciencia del bien y del mal
3

De la página 5 recorta y pega la boca de la serpiente que miente

Eva fue engañada por la serpiente y comió el fruto de ciencia del bien y del mal, después se lo dio a Adán para que lo comiera.
Adán y Eva se avergonzaron después de darse cuenta que estaban desnudos
Por consiguiente, se cubrieron su cuerpo desnudo con hojas de higuera.

Recorta y pega las túnicas de pieles de Adán y Eva en la página 7

La túnica de piel de Adán

La túnica de piel de Eva

Recorta la boca de la serpiente y pégala en la página 4

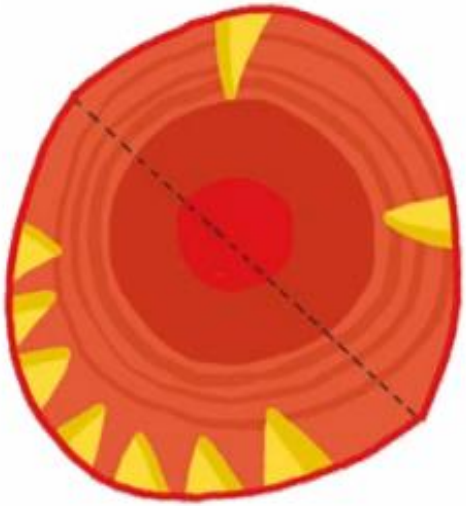

La línea para doblar

Sin embargo, las ropas de hojas se secaron rápidamente.
Y Dios vistió a Adán y Eva con túnicas de piel.

Recorta y pega las túnicas de pieles de la página 5

Niño aprendiendo

La obediencia

La obediencia es andar según la palabra
El obedecer ante Dios es hacer las cosas según la palabra de Dios

"Debes escuchar bien lo que dicen tus padres"

"Sí"

"Juega después de comer"

Niño aprendiendo

"Puedes comer sólo dos caramelos al día"
Hay muchos caramelos deliciosos
Marca con un círculo cuántos caramelos puedes comer

Actividad divertida

Son las hojas y frutos de la higuera
Veamos su forma

Después de pintar a Adán y Eva, dibújales ropas de hojas de la higuera, cómo se verían?

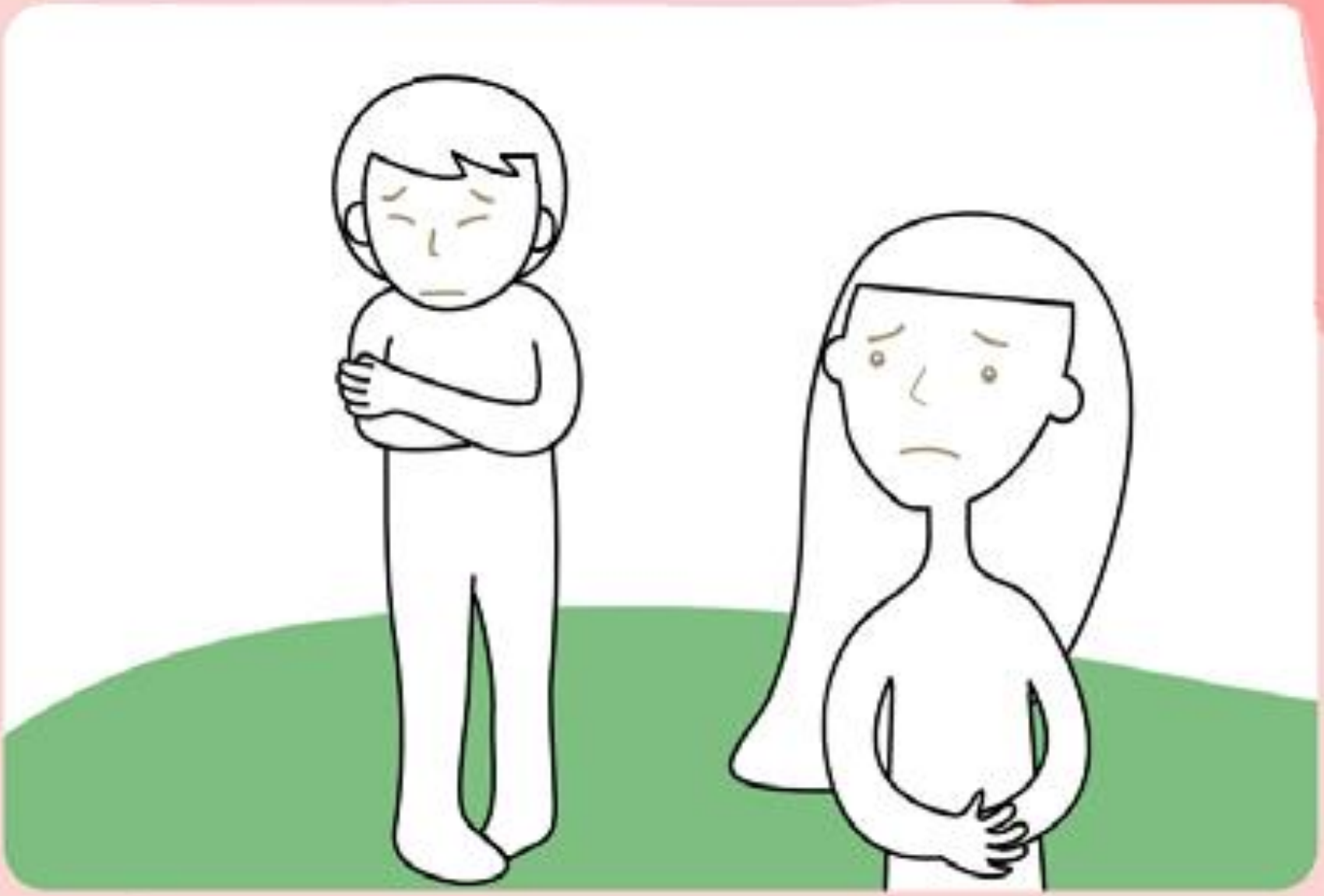

Memorizar La Palabra

Y Jehová Dios plantó un huerto en Edén, al oriente; y puso allí al hombre que había formado.
Génesis 2:8

Y _____ Dios plantó un huerto en _____, al oriente; y puso allí al hombre que había formado.
Génesis 2:8

Cuál es la ropa que Dios dio a Adán y Eva?

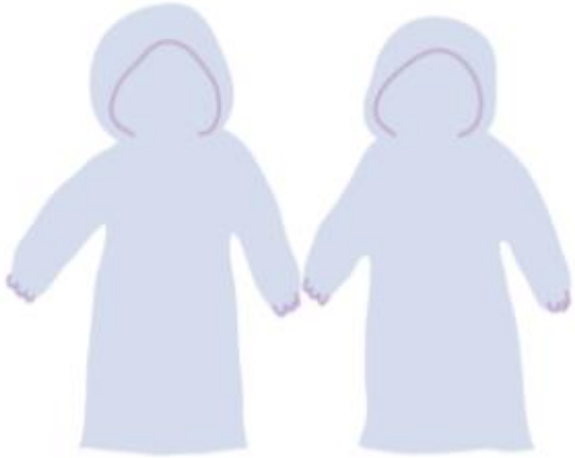

Ropa de plástico

Ropa de hojas

Ropa de piel

Ropa de papel

Profesor

Padres