12

En la tierra viven los animales

Génesis 1:24-25

DIOS

ANIMAL

Dios creó los animales que viven en la tierra.

También hay un fuerte león, un hipopótamo con boca grande y un rinoceronte que tiene cuerno en la nariz.

Dibuja los dientes fuertes de hipopótamo

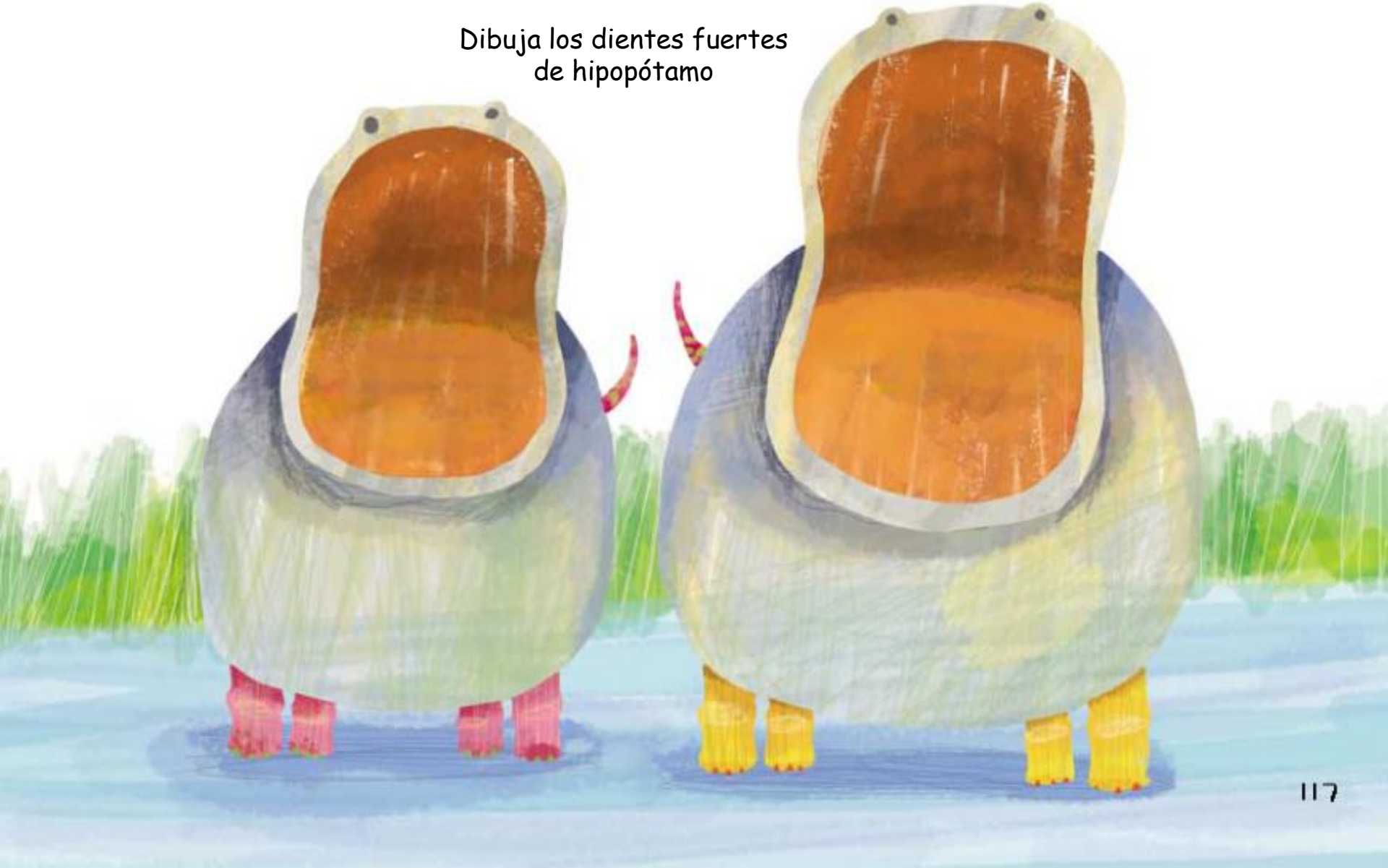

Pega las frutas de la página 119 y dáselas al gorila y a los monos

El gorila cuando se enfada golpea su pecho. El mono juega muy bien subiendo al árbol.

Pasos para hacer la fruta

Corta todo lo que quieras. Dobla un poco para que se vea la parte de atrás. Es fácil ¿verdad?

Corta y pega las mariquitas que están descansando encima del dinosaurio de la página 121.

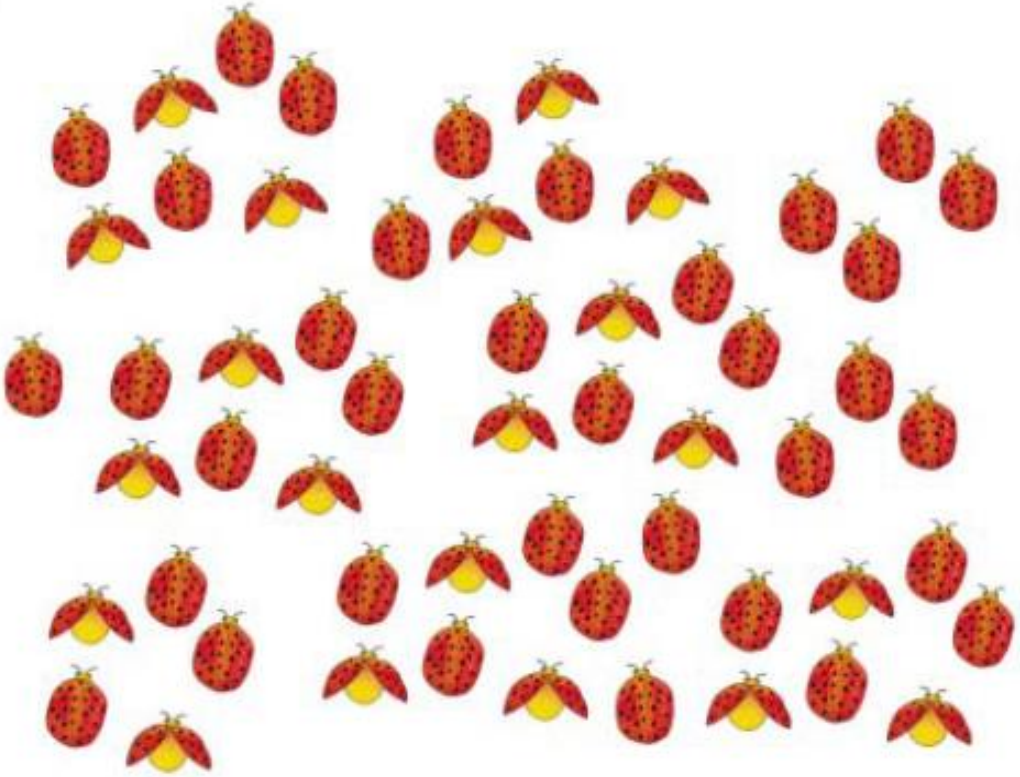

Papel para la manzana

Papel para el plátano

Dios también creó el gran dinosaurio.

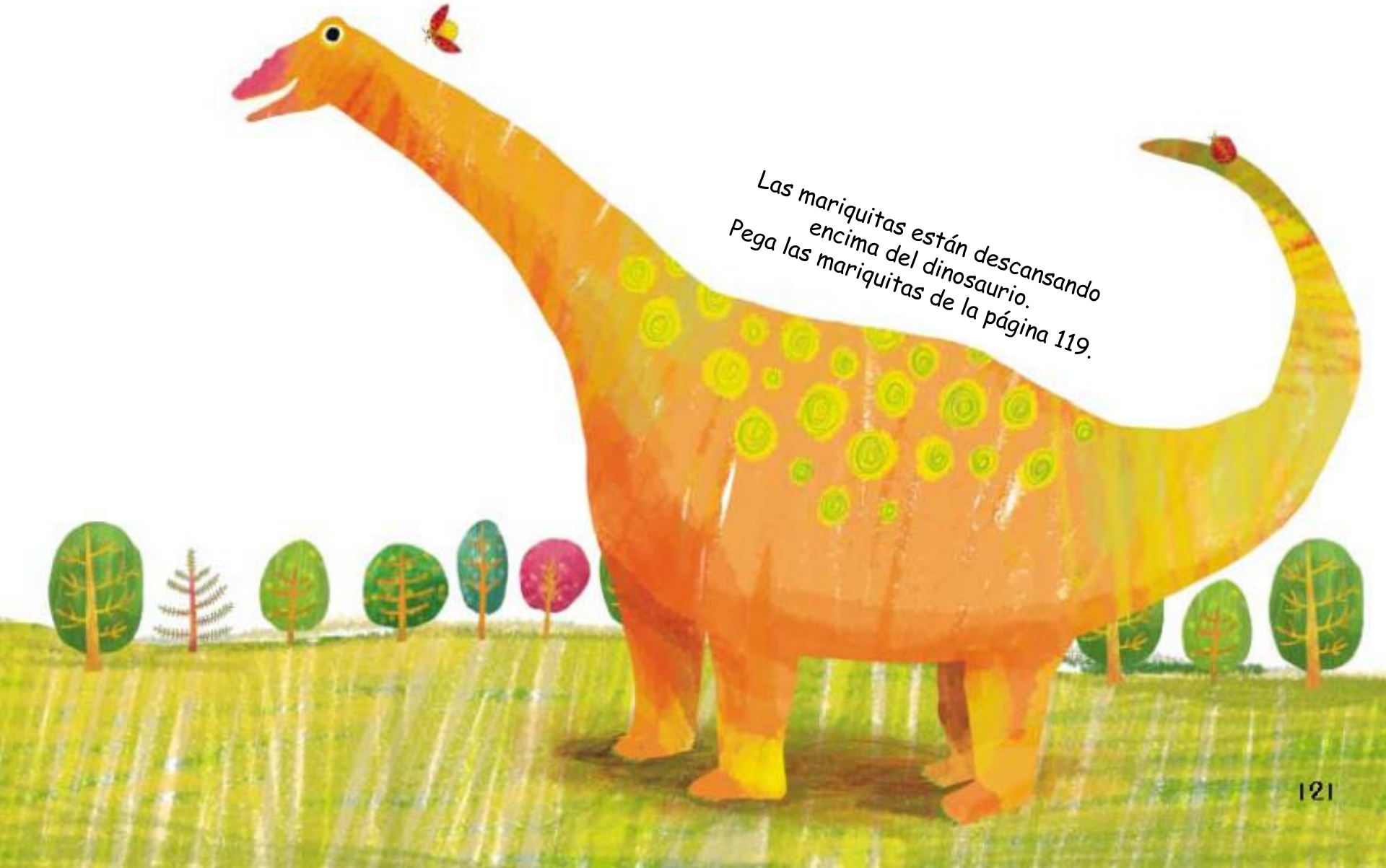

Las mariquitas están descansando
encima del dinosaurio.
Pega las mariquitas de la página 119.

Memorizar La Palabra

Dijo Dios:
Produzca la tierra
seres vivientes
según su género.
Génesis 1:24

Dijo Dios:
Produzca _____
seres vivientes
según _____.
Génesis 1:24

Dibuja los dientes adecuados a los animales.

Actividad interesante

"Con mis dientes puntiagudos puedo masticar bien la carne dura"

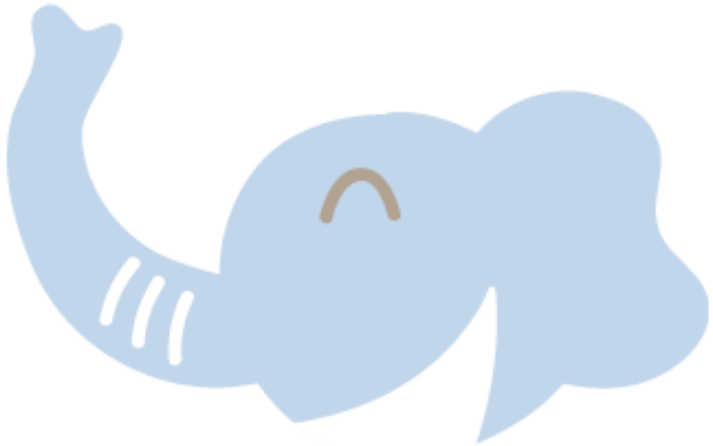

"Con mis dientes planos puedo cortar bien la hierba y comer."

Vamos a hacer un conejo que come zanahoria.

1 Corta siguiendo la línea.

2 Corta con cúter la parte superior de la boca.

3 Dobla la mitad siguiendo la línea del medio.

4 Dobla la boca con la línea del medio.

5 Dobla y métela adentro.

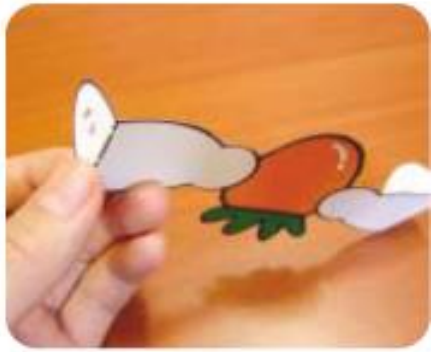

6 Dobla la mano del conejo sigiendo la línea del medio.

7 Pega con la goma en el cuerpo del conejo.

8 Pega la hoja de zanahoria hacia abajo como el dibujo.

9 Dobla y abre el cuerpo del conejo y ya está hecho el conejo que come zanahoria.

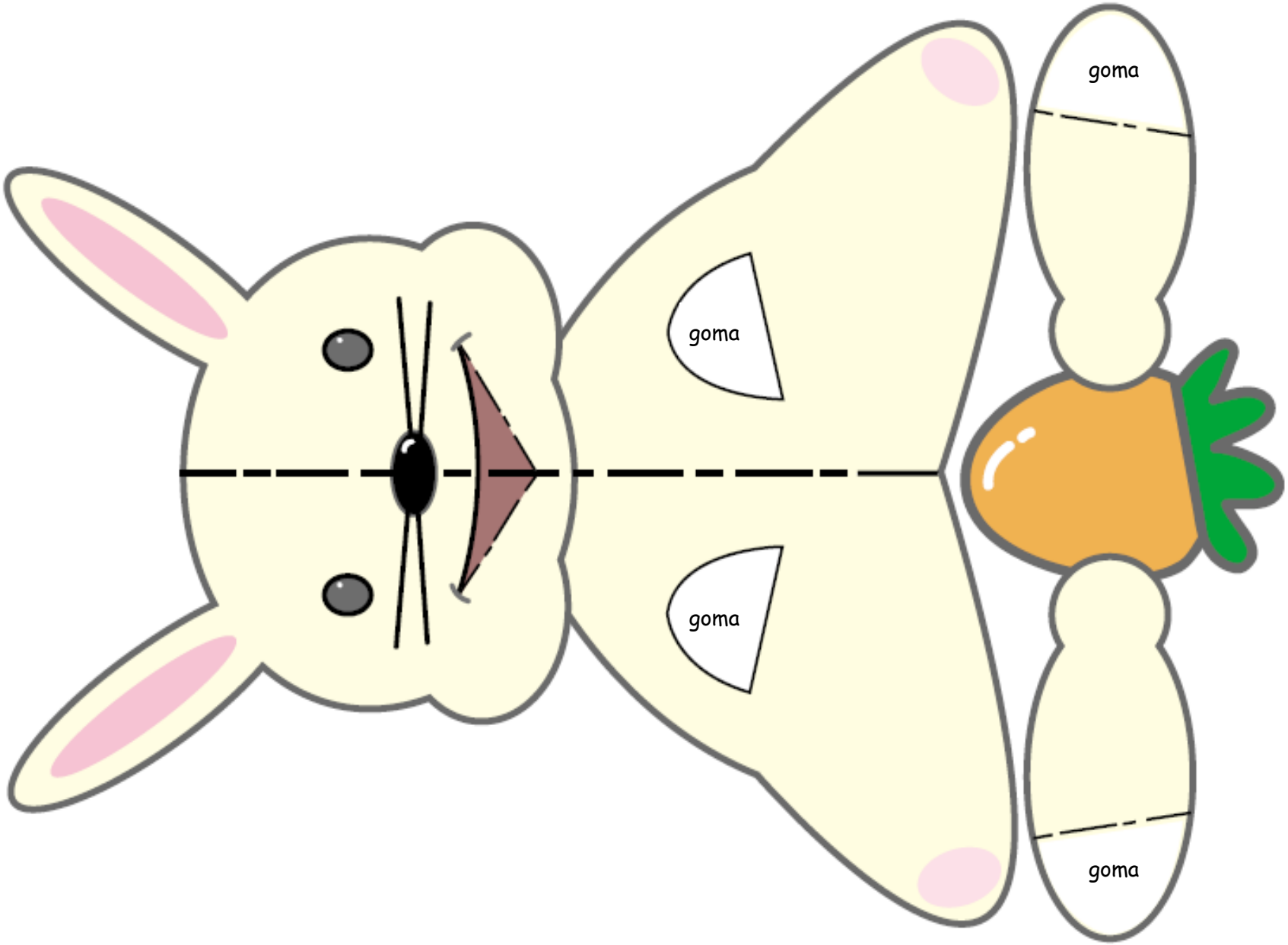
goma
goma
goma
goma

Es nuestra habitación. Mira bien el dibujo y encierra lo que ha creado Dios.

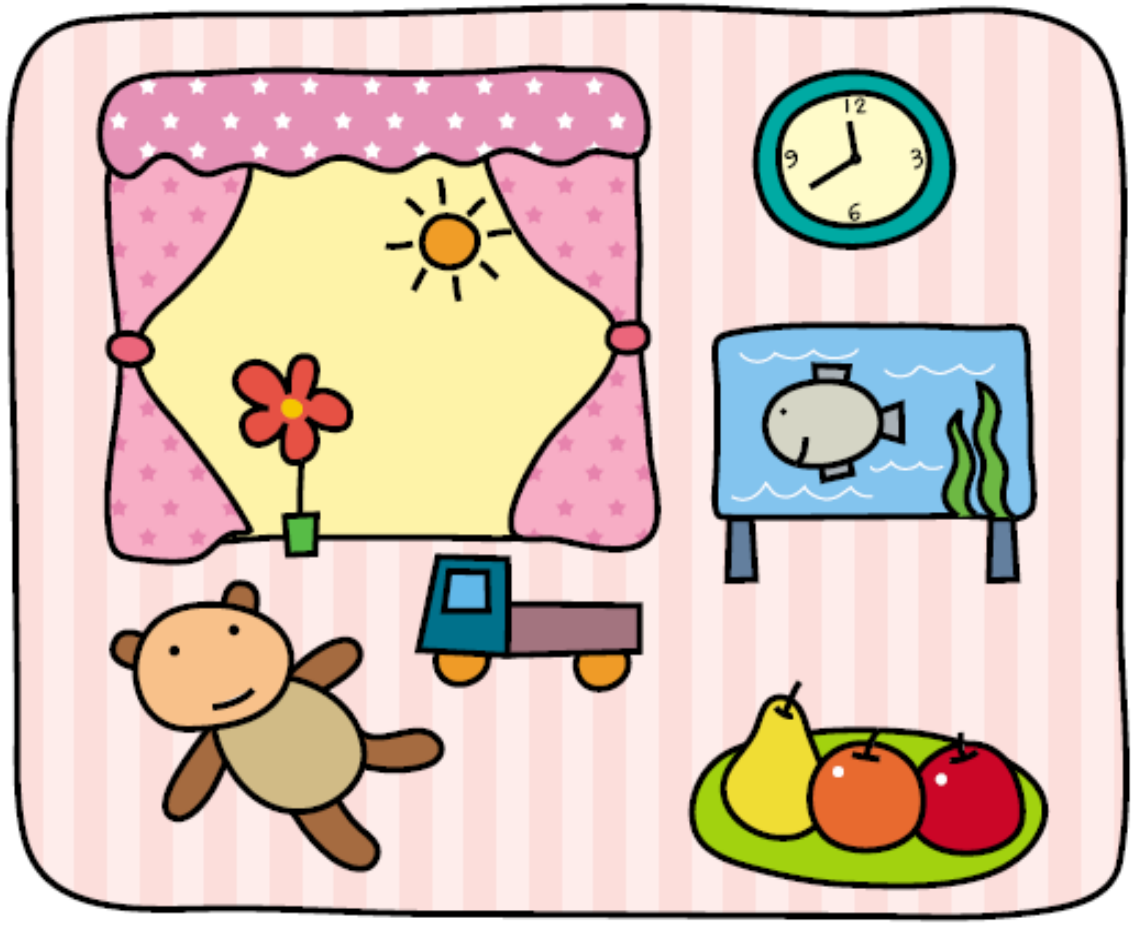

Profesor

Padres