3 Dios invisible

Colosenses 1:16, 1 Timoteo 6:16

Dios creó este mundo.
En este mundo hay cosas que se ven y cosas que no se ven.

COSAS	QUE	NO	SE	VEN

Pinta bonito al loro
Dios creó los pájaros.
El canto del pájaro no se ve.
23

Dios creó las flores. El aroma de la flor no se ve.

Hacer tulipanes con la página 25 y pégalos.

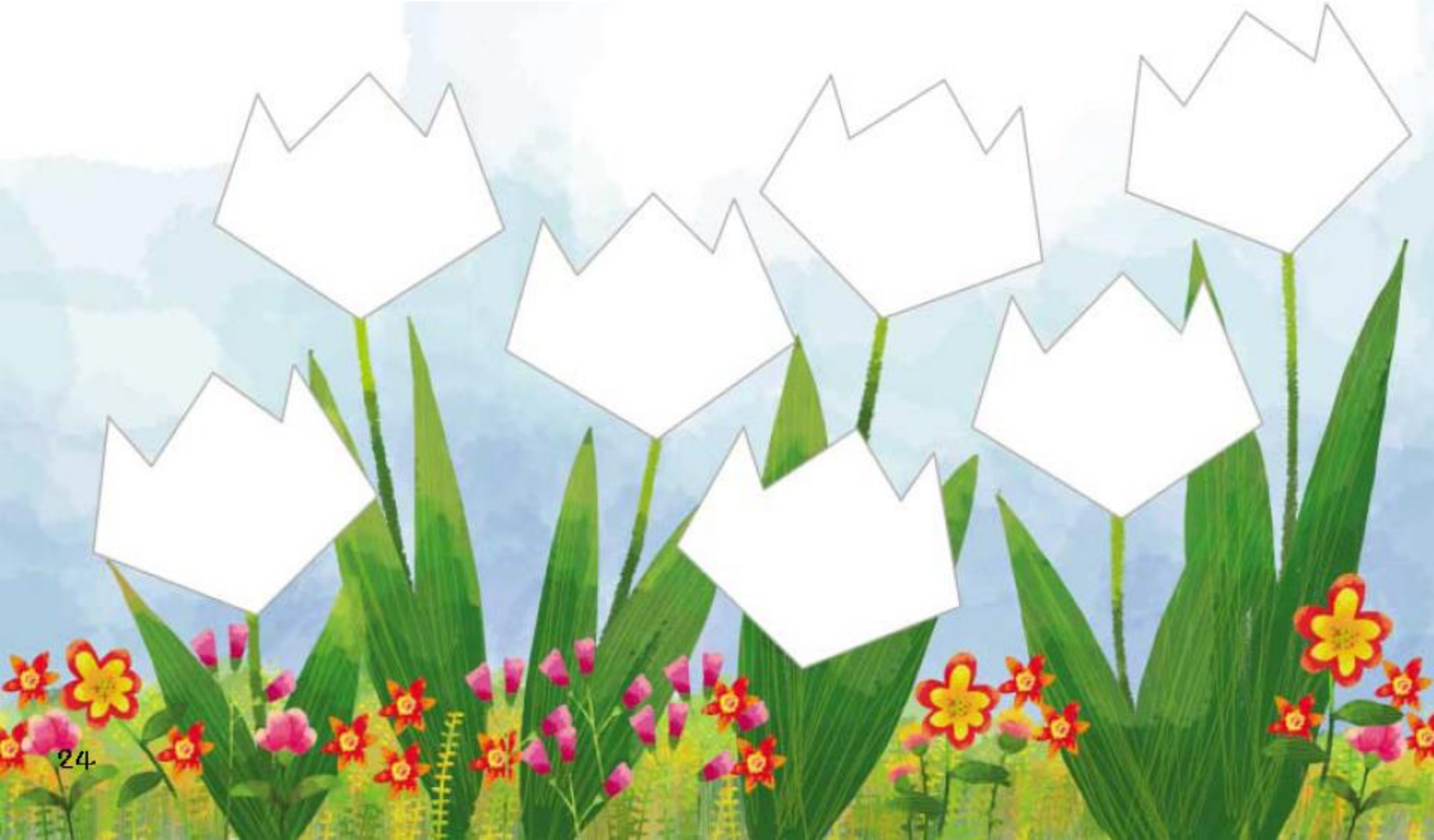

Método para hacer un tulipán

Voltea la hoja.

Dobla a la mitad para hacer un triángulo.

Dobla otra vez la parte de abajo.
Dobla ambos lados.

Aunque Dios no se ve; está junto a mi.

Memorizar La Palabra

A quien ninguno
de los hombres ha
visto ni
puede ver.
1 Timoteo 6:16

A quien _____
de los hombres ha
_____ ni
puede ver.
1 Timoteo 6:16

Cosas que se ven y que no se ven con los ojos. Relaciona los dibujos a los globos con una linea según corresponda.

Pio Pio

Jajaja

Amor

Olor

Profesor

Padres