자기 혼자 컸을까? 52

사 55:10~17

창조

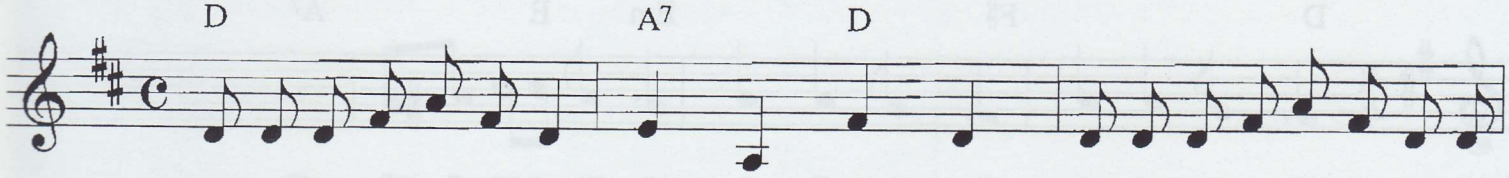

포도밭에포도가 땡 글 땡 글 땡글땡글땡글땡글
호박밭에호박이 올 퉁 불 퉁 올퉁불퉁올퉁불퉁
오이밭에오이가 길 쭉 길 쭉 길쭉길쭉길쭉길쭉
배추밭에배추가 넙 적 넙 적 넙적넙적넙적넙적

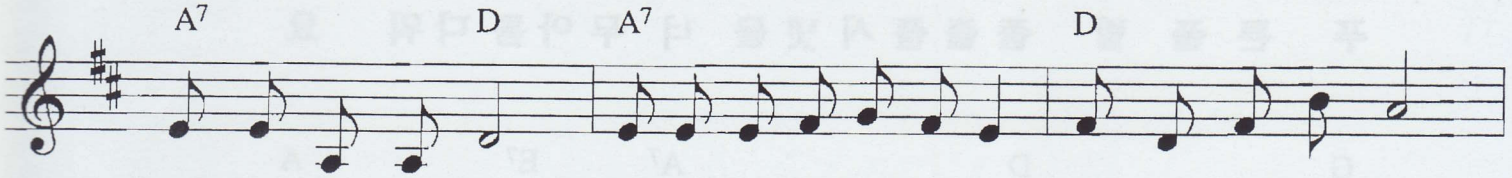

잘 도 열 렸 네 자 기 혼 자 컸 을 까 아 니 아 니 죠
잘 도 열 렸 네
잘 도 열 렸 네
많 이 자 랐 네

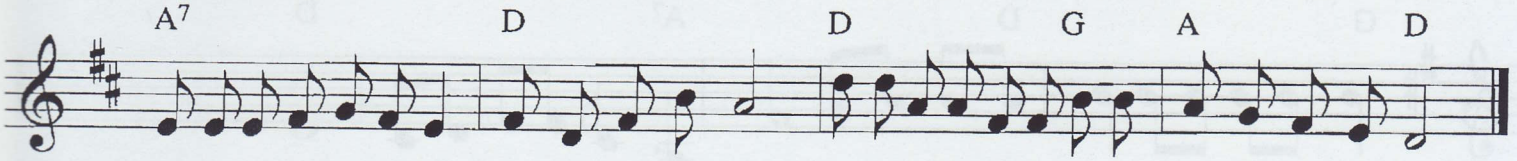

정말혼자컸을까 아니아니죠 위에계신하나님이 키워주셨죠

예수님 손잡고